	T.C. ATATÜRK ÜNİVERSİTESİ REKTÖRLÜĞÜ KÜTÜPHANE VE DOKÜMANTASYON DAİRE BAŞKANLIĞI TEKNİK HİZMETLER ŞUBE MÜDÜRLÜĞÜ	**SATIN ALMA AÇIK İHALE İŞ AKIŞ SÜRECİ**

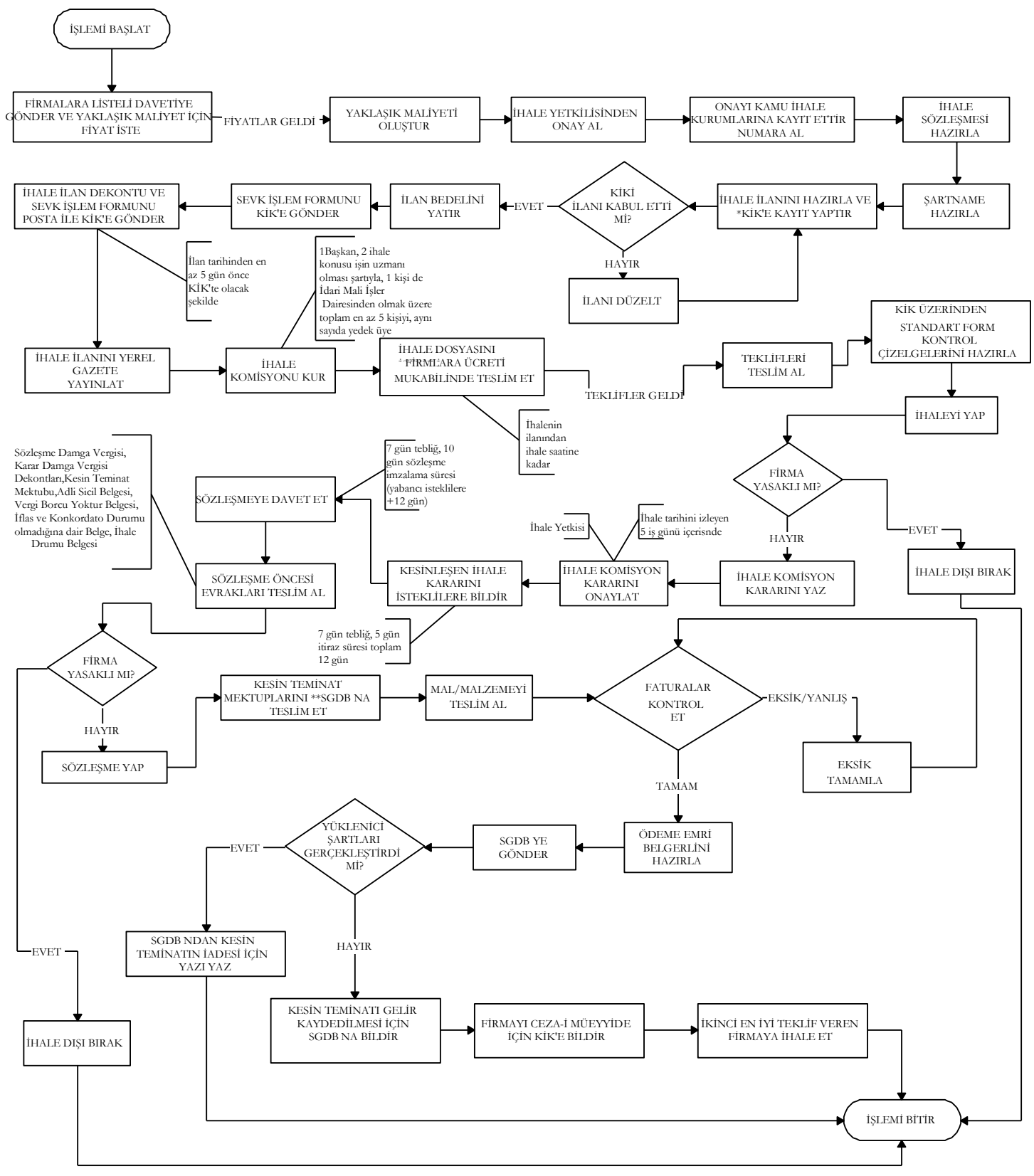

HAZIRLAYAN	ONAYLAYAN
Teknik Hizmetler Şube Müdürü Murat ÜSTÜNDAĞ	Daire Başkanı Uzm. Mahmut ARIK