

2015-2016

EĐİTİM-ÖĐRETİM YILI

ORYANTASYON PROGRAMI

26 Ekim 2015 Pazartesi / 10.00

Nenehatun Kùltür ve Gösteri Merkezi



MÖ 4900 yıllarında kurulduğu tahmin edilmekte

Doğu Anadolu'nun en büyük kenti

Urartular, Romalılar, Araplar, Selçuklular, Bizanslılar, Sasaniler, İlhanlılar gibi bir çok medeniyete ev sahipliği yapmıştır.

ATATÜRK ÜNİVERSİTESİNE GİDEN YOLDA YÜKSEKÖĞRETİM ve ERZURUM



Türkiye'nin ilk üniversiteleri arasında yer alan Atatürk Üniversitesi'ni bünyesinde barındıran Erzurum, tarih boyunca bir eğitim ve kültür ocağı oldu.

Selçuklu ve Osmanlı döneminde Çifte Minareli, Yakutiye, Ahmediye, Kurşunlu, Pervizoğlu, Şeyhler ve Kadıoğlu Medreseleri'nde yüzlerce bilim adamını yetiştirme özelliğini taşıyan kent, bu hüviyetini günümüzde de sürdürmektedir.



Kurşunlu Medresesi

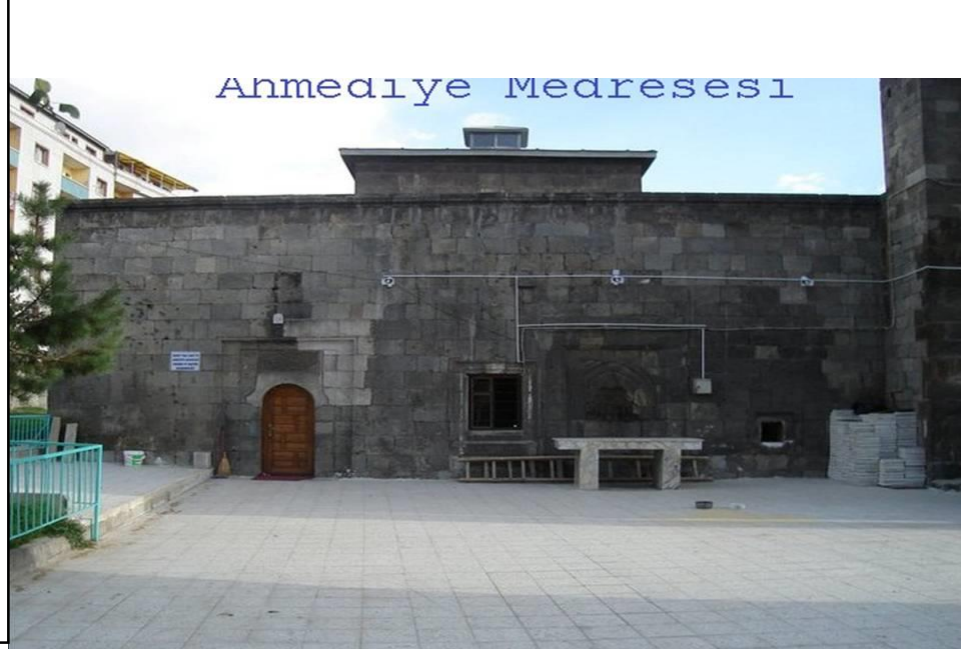

Ahmediye Medresesi

Cumhuriyetimizin kurucusu Mustafa Kemal Atatürk 1 Kasım 1937 tarihinde Türkiye Büyük Millet Meclisi'nde yasama yılını açış konuşmasında Doğu Anadolu'da büyük bir üniversite kurmanın gereğini ifade ederek, bu husustaki çalışmaları başlatma talimatı vermiştir.



1951 yılında oluşturulan bir komisyon Doğu Anadolu Bölgesinde kurulacak Üniversitenin Erzurum'da kurulmasını önermiştir.

T.C. Resmî Gazete

Kuruluş tarihi : 7 Ekim 1836 - 1920

İdare ve yazı işleri için
Bazı vekâlet Nezriyat ve Müdevvenat
Umum Müdürlüğüne
müracaat olunur

7 HAZİRAN 1957
CUMA

Sayı : 9627

ATATÜRK ÜNİVERSİTESİ KANUNU

Kanun No : 6990

Kabul tarihi : 31/5/1957

Madde 1 — Atatürk Üniversitesi Erzurum'da kurulmuştur. Atatürk Üniversitesi, bu kanuna ve 4936 sayılı Üniversiteler Kanununun bu kanuna aykırı olmıyan hükümlerine göre Maarif Vekâleti tarafından yönetilir.

Madde 2 — Atatürk Üniversitesinde Maarif Vekili tarafından seçilen altı âzadan müteşekkil «Üniversite Müşavirler Heyeti» adı altında bir organ kurulmuştur. Her âza altı yıl için seçilir ve âzaların ikisi iki yılda bir değişir. Ancak, bu değişmeyi tanzim etmek için ilk vazifelen-
dirilecek azalardan ikisi iki yıl, ikisi dört yıl ikisi altı yıl için seçilir. Bu müddetlerin sonunda Maarif Vekili, senatonun her âzalık için göstereceği iki namzet arasından birini âza olarak seçer. Hizmet müddeti biten âzaların yeniden seçilmesi mümkündür. Herhangi bir sebeple ihlâl eden âzalığa yukardaki usule göre ve bu âzalığa ait müddeti tamamlamak üzere seçim yapılır.

1

9

5

7



Üniversitemizde eğitim-öğretim **17 Kasım 1958**'de bir ortaokul (Şair Nef'i) binasında Ziraat ile Fen - Edebiyat Fakültelerinde **135 öğrenci** ile başlamıştır.



1958'den 2015'e

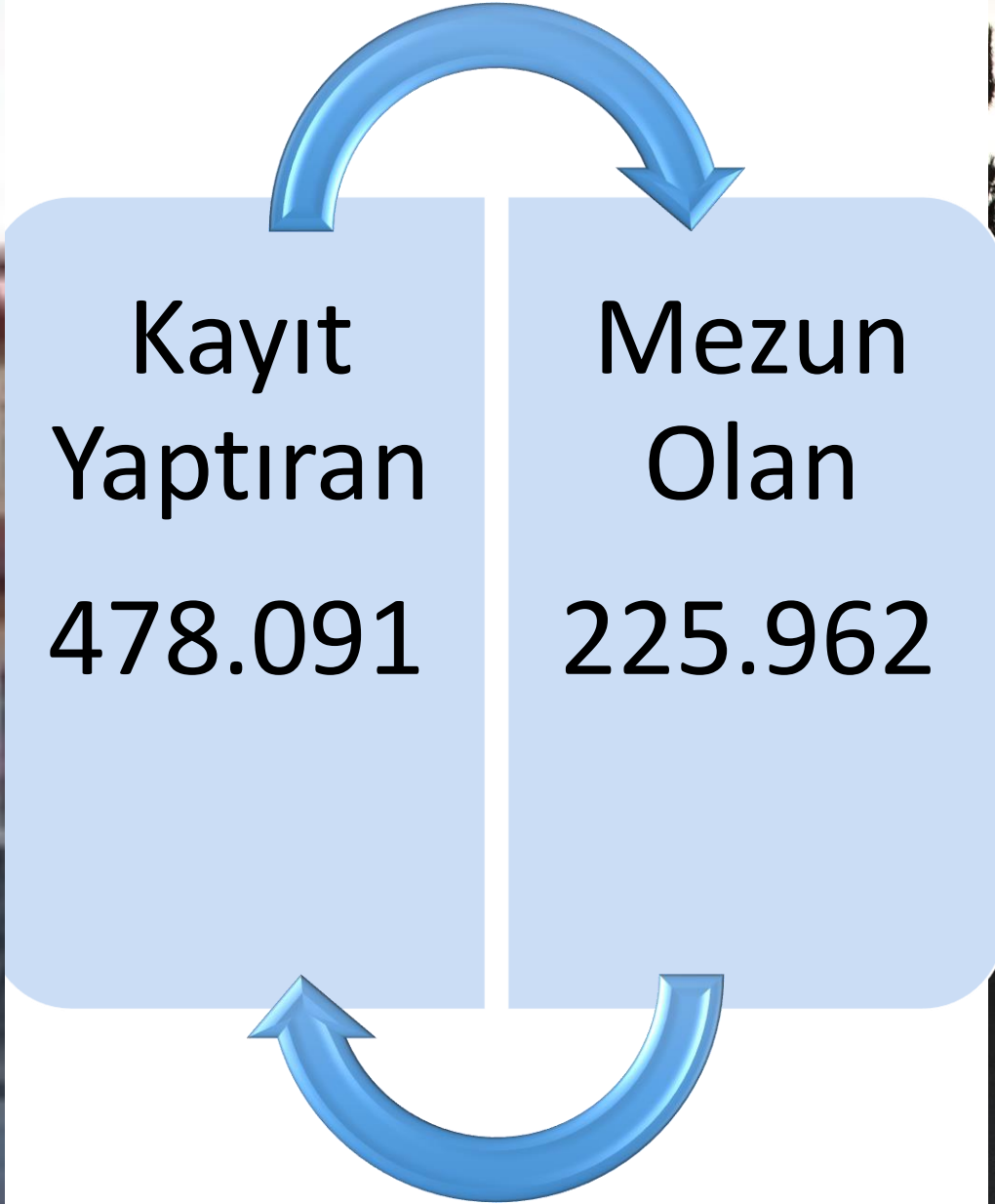



ÖĞRETİM SEVİYELERİNE GÖRE PROGRAMLAR

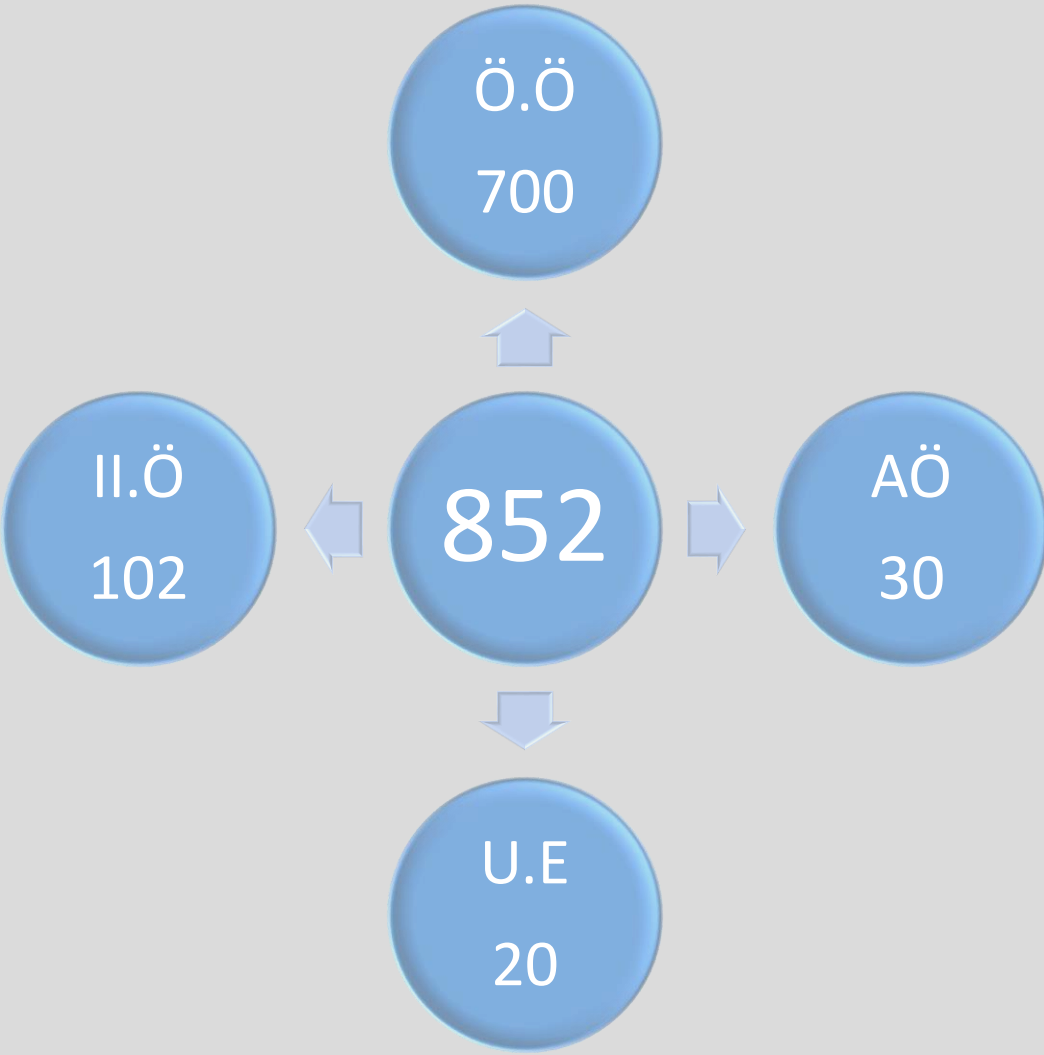

ÖĞRETİM TÜRLERİNE GÖRE PROGRAMLAR

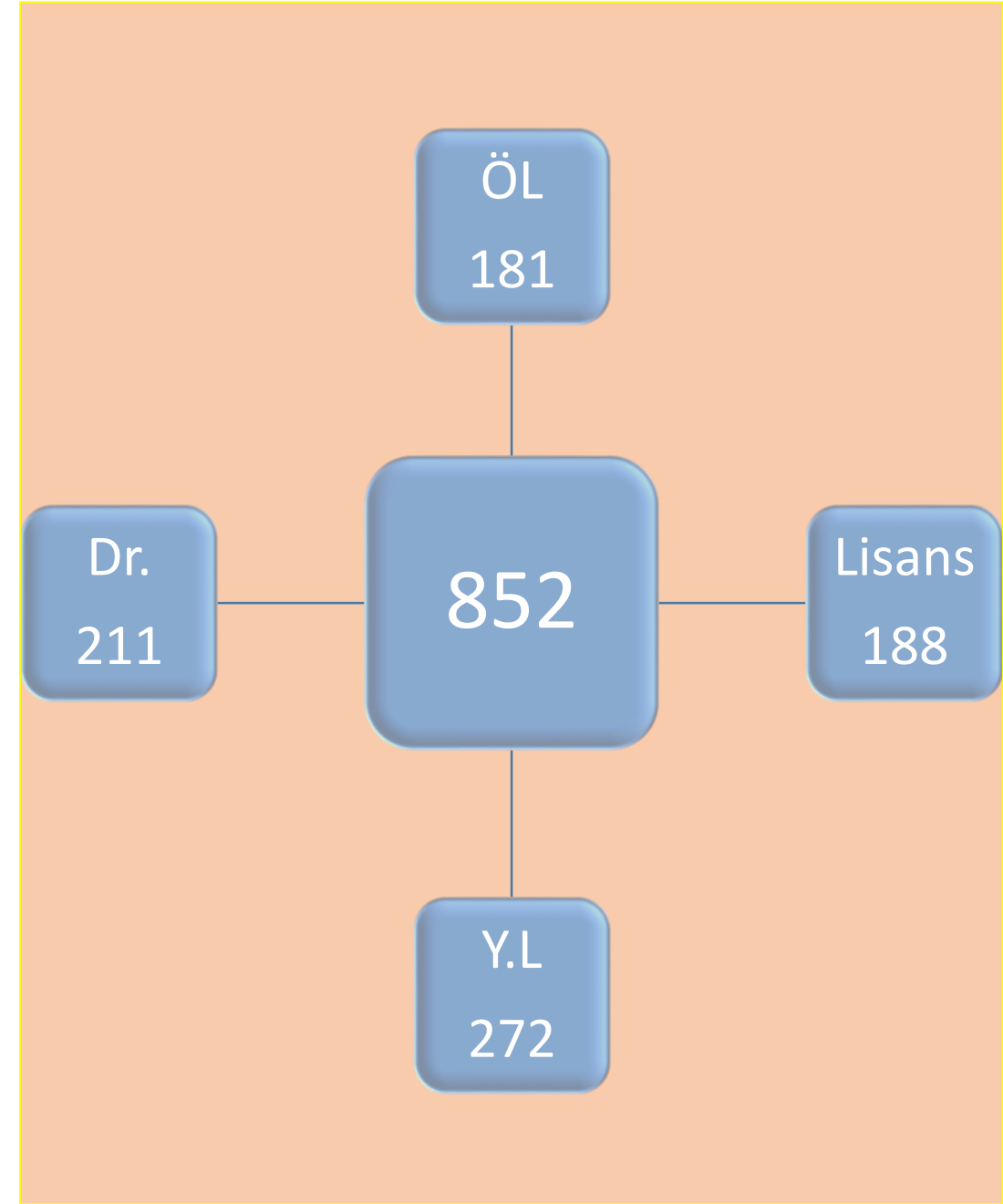



ATATÜRK ÜNİVERSİTESİ

2015-2016 EĞİTİM-ÖĞRETİM YILI KAYITLI ÖĞRENCİ BİLGİLERİ

ÖĞRETİM TÜRÜ & ÖĞRETİM SEVİYESİ & CİNSİYET

	Önlisans			Lisans			Yüksek Lisans			Doktora			Genel Toplam		
	E	K	T	E	K	T	E	K	T	E	K	T	E	K	T
Genel Toplam	49419	65435	114854	37418	44285	81703	5745	3675	9420	1980	1105	3085	94562	114500	209062
Açıköğretim	40686	60804	101490	15187	21008	36195							55873	81812	137685
İkinci Öğretim	2729	964	3693	8137	6030	14167	89	18	107				10955	7012	17967
Örgün Öğretim	5966	3654	9620	13249	14979	28228	5035	3409	8444	1980	1105	3085	26230	23147	49377
Uzaktan Eğitim	38	13	51	845	2268	3113	621	248	869				1504	2529	4033



Diploma Supplement Label

2 0 1 1 – 2 0 1 4

Awarded by the European Commission to

Atatürk Üniversitesi



ECTS Label

2013 — 2016

Awarded by the European Commission to

ATATÜRK ÜNİVERSİTESİ

Oryantasyon Programı; Üniversitemiz programlarına yeni kayıt yaptıran öğrencilerimiz için hazırlanmış olan bir bilgilendirme programdır.



- **Programın amacı;** Öğrencilerimizin akademik ve sosyal hayata daha kolay uyum sağlamalarını temin etmenin yanı sıra, eğitim ve öğretim, sağlık, kültür ve sosyal aktiviteler, bilgi işlem, kütüphane, öğrenci hareketliliği konuları başta olmak üzere öğrencilerimizi bilgilendirme ve başvuracağı birimler hakkında bilgi sahibi olmalarını sağlamaktır.



NEREYE ?

KİME?

NASIL ?

NE ZAMAN ?







ÖĞRENCİ İŞLERİ DAİRE BAŞKANLIĞI

YÜKSEKÖĞRETİM ÜST KURULUŞLARI İLE YÜKSEKÖĞRETİM KURUMLARININ İDARİ TEŞKİLATI HAKKINDA KANUN HÜKMÜNDE KARARNAME

ile Başkanlığımız görevleri,

- Öğrencilerin yeni kayıt, kabul ve ders durumları ile ilgili gerekli işleri yapmak,
- Mezuniyet, kimlik ve mezunların izlenmesi işlemlerini yürütmek

olarak belirlenmiştir.

Başkanlığımızca yürütülen iş ve işlemlerin yasal dayanağını bahsedilen kararnamenin 31 inci maddesi oluşturmaktadır.

DÖR.İKL. DABK. VE DİŞ. KLİNİKLER

M.Y.O D BLOK

M.Y.O.
BRZ

BIYOLOJİ

FİZİK

ARKEOLOJİ

MATEMATİK

DİŞ
HEKİMLİĞİ



ÖĞRENCİ İŞLERİ HİZMETLEİNİN YÜRÜTÜLDÜĞÜ BİRİMLER

Öğrenci İşleri
Daire
Başkanlığı

Dekanlık /
Müdürlük

Öğrencilerin;

- Kesin kayıtları,
- Kimlik kartlarının tanzimi ve tasdiki,
- Askerliklerinin tecil işlemleri,
- Öğrenci belgelerinin verilmesi,
- Dosyalarının tutulması,
- Diplomaların ve diploma eklerinin düzenlenmesi
- Öğrencilerin yazılı talepleri veya yükseköğretim kurumundan çıkarılma cezasını gerektiren durumlarda kayıtlarının silinmesi gibi işlemler **Öğrenci İşleri Daire Başkanlığı** tarafından yapılır.

- Çift anadal ve yandal program başvuruları,
- Yatay geçişler,
- İntibak işlemleri,
- Öğretim ve sınavlara ilişkin işlemler, ilgili yönetim kurullarının kararına istinaden **Dekanlık/Müdürlük** tarafından yapılır.

İnternet
(web Sayfası)
Hizmetleri

Öğrenci Bilgi Sistemi (OBS)
Hizmetleri

DAİRE
BAŞKANLIĞI

Büro
Hizmetleri

Destek
Hizmetleri



BAGLANTILAR

- Öğrenci Sağlık Hizmetleri
- Yemekhane Hizmetleri
- Kültür Hizmetleri
- Spor Hizmetleri
- Sıkça Sorulan Sorular (SSS)
- Dilekçe Örnekleri
- Not Dönüşüm Tablosu
- Uluslararası Öğrenciler
- ECTS / DS (Ders Bilgi Paketi)
- Belge Doğrulama



OGRENCI İŞLERİ HIZLI ERİŞİM

- Öğrenci Bilgi Sistemi (OBS)
- Eğitim-Öğretim Mevzuatı
- Akademik Takvim
- Öğrenci Katkı Payları (Harçlar)
- Aday Öğrenci Bilgilendirme
- Üniversite Kayıt Bilgilendirme
- Ders Kayıt Bilgilendirme
- Yaz Okulu Bilgilendirme
- Yatay Geçiş Bilgilendirme
- Lisansüstü Başvuru Bilgilendirme
- Pedagojik Formasyon Bilgilendirme
- Af Kanunu Bilgilendirme
- Özelyetenek Sınavı Bilgilendirme



BİRİMLER

- Öğrenci İşleri Daire Başkanlığı
- Sağlık Kültür ve Spor Daire Bşk.
- Açıköğretim Fakültesi
- Uzaktan Eğitim Merkezi
- Engellsiz Öğrenci Birimi
- Öğrenci Konseyi
- Öğrenci Kulüpleri
- Türkiye Bursları
- DİLMER
- Uluslararası İlişkiler
- II. Üniversite

Vizyon ve Misyon

Vizyonumuz: Kaliteli, paylaşımcı ve ekip çalışmasını teşvik eden, sürekli gelişen bilgi ve teknolojileri kullanma, Çözümler yaratma, güvencili ve hızlı bir şekilde bilgi ve belge hizmeti sunma. Paylaşım sorumluluğunu taşıyan, Birim olmaktır. Misyonumuz: Üniversitemizin öğrencilerinin öğrenim süreçleri boyunca yapılması gereken iş ve işlemlerini, ilgili mevzuat çer... [devamını gör >>](#)

Akademik Takvim

- 2013-2014 Öğretim Yılı Akademi...
- 2014-2015 Öğretim Yılı Akademi...

Merak Edilenler

- %10 Öğrencileri
- Askerlik İşlemleri
- Belge Doğrulama
- Dilekçe Örnekleri
- E-Kılavuz (Öğrenci Belgesi)
- E-Kılavuz (Üniversite Kaydı)...
- Katkı Payı Öğrenim Ücreti
- Not Dönüşüm Tablosu
- Özel Öğrencilik ve Değişim Pro...
- Pratik AGNO Hesaplama
- Sıkça Sorulan Sorular
- YÖKSİS Birim Ağacı

Mevzuat

- Eğitim-Öğretim Mevzuatı

Bağlantılar

- Açıköğretim Fakültesi
- Engellsiz Öğrenci Birimi
- II. Üniversite
- Sağlık, Kültür ve Spor D.Bşk....
- Uzaktan Eğitim Merkezi

Pasaport İşlemleri

- Hizmet Pasaportu (Gri Pasaport...)
- Pasaportta Harç Muafiyeti



Sayılama (İstatistik)

- Aktif Öğrenci Sayıları
- Kayıt Yapılan Öğrenci Sayıları...
- Kayıtlı/Mezun Öğrenci Sayıları...
- Kontenjan ve Puanlar
- Mezun Öğrenci Sayıları
- Program Bilgileri

Öğrenci Konsey ve Kulüpleri

- Öğrenci Konseyi
- Öğrenci Kulüpleri

Uluslararasılaşma

- Ders Bilgi Paketi
- Dış İlişkiler Ofisi
- DİLMER
- Uluslararası Öğrenciler

Bilgi Rehberleri

- Aday Öğrenci Bilgi Rehberi
- Ders Kayıt Bilgi Rehberi
- Lisansüstü Program Bilgi Rehbe...
- Pedagojik Formasyon Bilgi Rehbe...
- Üniversite Kayıt Bilgi Rehberi...
- Yatay Geçiş Bilgi Rehberi
- Yaz Okulu Bilgi Rehberi

Değişim Programları

- Erasmus
- Farabi
- Mevlana



YÜKSEKÖĞRETİM KURULU BAŞKANLIĞI MEVZUATI

[Yükseköğretim Kanunu \(2547\)](#)

[Yükseköğretim Kurumlarında İkili Öğretim Yapılması, 2547 Sayılı Yükseköğretim Kanununun Bazı Maddelerinin Değiştirilmesi ve Bu Kanuna Bir Ek Madde Eklenmesi Hakkında Kanun \(3843\)](#)

[2013-2014 Eğitim-Öğretim Yılında Yükseköğretim Kurumlarında cari Hizmet Maliyetlerine Öğrenci Katkısı Olarak Alınacak Katkı Payları ve Öğrenim Ücretlerinin Tespitine Dair Karar](#)

[Açık Yükseköğretim Yönetmeliği](#)

[Lisans Öğrenimlerini Tamamlamayan veya Tamamlayamayanların Ön Lisans Diploması Almaları veya Meslek Yüksekokullarına İntibakları Hakkında Yönetmelik](#)

[Lisansüstü Eğitim ve Öğretim Yönetmeliği](#)

[Meslek Yüksekokulları ve Açıköğretim Ön Lisans Programları Mezunlarının Lisans Öğrenimine Devamları Hakkında Yönetmelik te Değişiklik Yapılmasına Dair Yönetmelik](#)

[Meslekî ve Teknik Eğitim Bölgesi İçindeki Meslek Yüksekokulu Öğrencilerinin İşyerlerindeki Eğitim, Uygulama ve Stajlarına İlişkin Esas ve Usuller Hakkında Yönetmelik](#)

[Mevlana Değişim Programına İlişkin Yönetmelik](#)

[Üniversitelerarası İletişim ve Bilgi Teknolojilerine Dayalı Uzaktan Yükseköğretim Yönetmeliği](#)

[Yurtdışı Yükseköğretim Diplomaları Denklik Yönetmeliği](#)

[Yükseköğretim Kurumları Arasında Öğrenci ve Öğretim Üyesi Değişim Programına İlişkin Yönetmelik](#)

[Yükseköğretim Kurumları Engelliler Danışma ve Koordinasyon Yönetmeliği](#)

[Yükseköğretim Kurumları Öğrenci Disiplin Yönetmeliği](#)

[Yükseköğretim Kurumları Öğrenci Konseyleri ve Yükseköğretim Kurumları Ulusal Öğrenci Konseyi Yönetmeliği](#)



[KURUMLARARASI YATAY GEÇİŞ](#)

[BAŞVURU TAKVİMİ](#)

[BAŞVURU BELGELERİ](#)

[KONTENJANLAR](#)

[YURT DIŞINDAN YATAY GEÇİŞ](#)

[SIK SORULAN SORULAR](#)

Kurumlararası yatay geçiş yükseköğretim kurumlarının aynı düzeydeki eşdeğer diploma programları arasında Yükseköğretim Kurulu (YÖK) tarafından yayınlanan kontenjanlar çerçevesinde yapılır.

Üniversitemiz programlarına kurumlar arası yatay geçiş işlemleri;

[Yükseköğretim Kurumlarında Ön Lisans ve Lisans Düzeyindeki Programlara Yatay Geçiş İçin Alınacak Katkı Payları ve Öğrenim Ücretlerinin Tespitine Dair Karar](#)

[Atatürk Üniversitesi Ön Lisans ve Lisans Düzeyindeki Programlara Yatay Geçiş İçin Alınacak Katkı Payları ve Öğrenim Ücretlerinin Tespitine Dair Karar](#)

ve konu ile ilgili Yükseköğretim Kurulu Başkanlığı

[Yatay / Dikey Geçiş Yapan Öğrencilerin Not Ortalamalarının](#)

[Merkezi Yerleştirme Puanıyla Yapılacak Yatay Geçiş İçin Alınacak Katkı Payları ve Öğrenim Ücretlerinin Tespitine Dair Karar](#)

[Önceki Öğrenimin Tanınması İle İlgili Açıklamalar](#)

[Merkezi Yerleştirme Puanıyla Yapılacak Yatay Geçiş İçin Alınacak Katkı Payları ve Öğrenim Ücretlerinin Tespitine Dair Karar](#)

[Merkezi Yerleştirme Puanıyla Yapılacak Yatay Geçiş İçin Alınacak Katkı Payları ve Öğrenim Ücretlerinin Tespitine Dair Karar](#)

[MTOK Bölümlerine Merkezi Yerleştirme Puanıyla Yapılacak Yatay Geçiş İçin Alınacak Katkı Payları ve Öğrenim Ücretlerinin Tespitine Dair Karar](#)

[Yabancı Öğrenci Statüsünde Yatay Geçiş \(YÖG\) İçin Alınacak Katkı Payları ve Öğrenim Ücretlerinin Tespitine Dair Karar](#)

Bilgi Rehberleri

→ [Aday Öğrenci Bilgi Rehberi](#)

→ [Af Kanunu Bilgi Rehberi](#)

→ [Ders Kayıt Bilgi Rehberi](#)

→ [Katkı Payları](#)

→ [Lisansüstü Program Bilgi Rehberi](#)

→ [Pedagojik Formasyon Bilgi Rehberi](#)

→ [Üniversite Kayıt Bilgi Rehberi](#)

→ [Yatay Geçiş Bilgi Rehberi](#)

→ [Yaz Okulu Bilgi Rehberi](#)



Öğrenci Bilgi Sistemi,

Öğrencilikle ilgili tüm işlemlerin (ders kaydı, sınav sonuçları, not kartı, belge talepleri gibi) yapılabildiği bir sistemdir.

- Kişisel Bilgiler >
- Öğrenim >
- Mesajlaşma >
- Belge Talep >
- Kimlik Kartı >
- Mezuniyet İşlemleri >
- Harç İşlemleri >
- Yardım >
- Çıkış

Duyurular

DBS

Sınav Sonuçları

Not Kartı

Duyurular

Öğrenci Bilgi Sistemimize, yüz yüze eğitime destek amacıyla Ders Bilgi Sistemi (DBS) entegre edilmiştir.

Ders Bilgi Sistemi elektronik öğrenme uygulamalarında ihtiyaç duyulabilecek etkinliklerin çoğunu fazlasıyla yerine getirebilecek özelliklere sahip bir ders yönetim sistemidir. DBS ile geleneksel (yüz-yüze) yapılan öğretimin yeni teknolojilerle ve uzaktan eğitimin çeşitli modellerinin birleştirilmesini, sınıf içi öğrenme ile İnternet teknolojisinin bütünleştirilmesini web desteğiyle sağlayabilirsiniz.

Ders Bilgi Sistemi öğretim üyesi ve öğrenci tarafından kolayca kullanılabilir.

[Kullanım Kılavuzu](#)

— ATA-BAUM, 1 Gün 21 saat 20 dakika

2015-2016 Erasmus, Farabi ve Mevlana Programları Çağrısı

2015-2016 Erasmus, Mevlana ve Farabi Öğrenci Değişim Programlarına müracaatlar, çağrı posterinde verilen tarihlerde online olarak oia.atauni.edu.tr ve mevlana.atauni.edu.tr web sayfalarında yapılacaktır. Müracaatlarla ilgili detaylı bilgileri içeren el ilanlarına [Erasmus](#), [Farabi](#) ve [Mevlana](#) linklerine tıklayarak ulaşabilirsiniz. Tüm programların koordinatörlükleri, Rektörlük Binası 4. Katta bulunan Dış İlişkiler Ofisi'ndedir. Duyurulur.

— Dış İlişkiler Ofisi,

BELGE DOĞRULAMA İŞLEMLERİ

Tüm Etkinlikler

BAUM Course Information Package ESRUC Consortium DIO DIS İLİŞKİLERİ DİFİS tekno

360 BELGE DOĞRULAMA UNP LİSANSÖSTÜ GİS

www.atauni.edu.tr/#sayfa=belge-dogrulama

Belge Doğrulama

Bilgi Rehberleri

Sayılama (İstatistik)

Merak Edilenler

- » Katkı Payı Öğrenim Ücreti...
- » YOKSİS Birim Ağacı
- » E-Klavuz (Üniversite Kaydı)...
- » E-Klavuz (Öğrenci Belgesi)...
- » Belge Doğrulama
- » Not Dönüşüm Tablosu
- » Pratik AGNO Hesaplama
- » Özel Öğrencilik ve Değişim P...
- » Sıkça Sorulan Sorular
- » %10 Öğrencileri
- » Askerlik İşlemleri
- » Dilekçe Örnekleri

Bağlantılar

Transkript / Öğrenci Belgesi Doğrula

Diploma Doğrula

ATATÜRK ÜNİVERSİTESİ

Belge Sorgu Ekranı

Lütfen sorgulamak istediğiniz belgenin "Belge Numarası" ile ilgili öğrencinin "T.C Kimlik Numarası" ve "Doğum Tarihi"ni yazarak "Tamam" butonunu tıklayınız.

Belge Numarası

T.C Kimlik Numarası

Doğum Tarihi (gg.aa.yyyy / 01.01.1900)

Tamam

ATATÜRK ÜNİVERSİTESİ REKTÖRLÜĞÜ

ÖĞRENCİ İŞLERİ DAİRE BAŞKANLIĞI

DİPLOMA SORGU EKRANI

TC No giriniz...

Diploma No giriniz...

Doğum Yılı giriniz...

Sorgula

AKADEMİK TAKVİM

<http://www.atauni.edu.tr/#!sayfa=2014-2015-ogretim-yili-akademik-takvimi>

ATATÜRK ÜNİVERSİTESİ

TIP, DIŞ HEKİMLİĞİ VE AÇIKÖĞRETİM FAKÜLTELERİ İLE YABANCI DİLLER
YÜKSEKOKULU VE ENSTİTÜ MÜDÜRLÜKLERİ HARİCİNDEKİ BİRİMLER
İÇİN 2015-2016 EĞİTİM-ÖĞRETİM YILI AKADEMİK TAKVİMİ
(Üniversite Senatosununun 30 Nisan 2015 tarihli toplantısında kabul edilmiştir.)

	GÜZ YARIYILI		BAHAR YARIYILI	
	Başlangıç	Bitiş	Başlangıç	Bitiş
Üniversite Öğrenci Kayıtları	03.08.2015	07.08.2015	-----	-----
Ders Kayıtları (Öğrenci)	14.09.2015	20.09.2015	10.02.2016	16.02.2016
Ders Onayı (Danışman)	21.09.2015	04.10.2015	15.02.2016	21.02.2016
Mazeretli Ders Kaydı, Onayı ¹	05.10.2015	11.10.2015	22.02.2016	28.02.2016
Ders Değiştirme (Ekle & Bırak) Haftası	28.09.2015	11.10.2015	15.02.2016	28.02.2016
Eğitim-Öğretim (Ders)	28.09.2015	03.01.2016	15.02.2016	22.05.2016
Yarıyıl Sonu Sınavları	04.01.2016	17.01.2016	23.05.2016	05.06.2016
Bütünleme Sınavları	18.01.2016	31.01.2016	06.06.2016	15.06.2016

Yabancı Dil Hazırlık Sınıfı Muafiyet Sınavı ² (Tıp Fakültesi ile Diğer Birimlerin İngilizce Hazırlık Sınıfı Muafiyet Sınavları Yabancı Diller Yüksekokulu tarafından yapılacaktır.)	Tıp Fakültesi	29.09.2015 / 10.00
	İlahiyat Fakültesi	14.09.2015 / 10.00
	Diğer Birimler	14.09.2015 / 10.00
Ortak Zorunlu Yabancı Dil Muafiyet Sınavı ⁴	02.10.2015 / Saat 10.00	
Bilgisayar Dersleri Muafiyet Sınavı	02.10.2015 / Saat 14.00	

YABANCI UYRUKLU ÖĞRENCİLER ⁵	Başlangıç	Bitiş
Yerleştirme Sonuçları İlan Tarihi	08.06.2015	

KATKI PAYLARI & ÖĞRENİM ÜCRETLERİ

<http://www.atauni.edu.tr/#!sayfa=katki-paylari>

Fakülte / Yüksekokul	Katki Payı (Örgün Öğretim)			Öğrenim Ücreti (II.Öğretim / Uzaktan Eğitim)			YABANCI UYRUKLU ÖĞRENCİLER					
	Toplam	1. Tak.	2. Tak.	Toplam	1. Tak.	2. Tak.	Katki Payı (Örgün Öğretim)			Öğrenim Ücreti (II. Öğretim)		
							Toplam	1. Tak.	2. Tak.	Toplam	1. Tak.	2. Tak.
Açıköğretim Fakültesi	71	36	35	-----	-----	-----	142	71	71		-----	-----
Diş Hekimliği Fakültesi	494	247	247	-----	-----	-----	1976	988	988		-----	-----
Eczacılık Fakültesi	494	247	247	-----	-----	-----	1976	988	988		-----	-----
Edebiyat Fakültesi	284	142	142	1.027	514	513	1136	568	568	2054	1027	1027
Fen Fakültesi	284	142	142	1.281	641	640	1136	568	568	2562	1281	1281
Güzel Sanatlar Fakültesi	316	158	158	1.924	962	962	1264	632	632	3848	1924	1924
Hukuk Fakültesi	313	157	156	1.155	578	577	1252	626	626	2310	1155	1155
İktisadi ve İdari Bilimler Fakültesi	313	157	156	1.155	578	577	1252	626	626	2310	1155	1155
İlahiyat Fakültesi	284	142	142	1.027	514	513	1136	568	568	2054	1027	1027
İletişim Fakültesi	284	142	142	962	481	481	1136	568	568	1924	962	962
Kazım Karabekir Eğitim Fakültesi	284	142	142	1.027	514	513	1136	568	568	2054	1027	1027
Mimarlık ve Tasarım Fakültesi	387	194	193	1.529	765	764	1548	774	774		-----	-----
Mühendislik Fakültesi	387	194	193	1.529	765	764	1548	774	774	3058	1529	1529
Oltu Yer Bilimleri Fakültesi	387	194	193	1.529	765	764	1548	774	774		-----	-----
Sağlık Bilimleri Fakültesi	284	142	142	1.027	514	513	1136	568	568		-----	-----
Su Ürünleri Fakültesi	316	158	158	1.924	962	962	1264	632	632		-----	-----
Tıp Fakültesi	591	296	295	-----	-----	-----	2364	1182	1182		-----	-----
Tıp Fakültesi (İngilizce)	887	444	443	-----	-----	-----	4728	2364	2364		-----	-----
Veteriner Hekimliği Fakültesi	386	193	193	-----	-----	-----	1544	772	772		-----	-----
Ziraat Fakültesi	387	194	193	1.529	765	764	1548	774	774	3058	1529	1529
Beden Eğitimi Yüksekokulu	190	95	95	1.155	578	577	760	380	380	2310	1155	1155
Turizm Fakültesi	284	142	142	1.027	514	513	1136	568	568	2054	1027	1027
Meslek Yüksekokulları	190	95	95	770	385	385	760	380	380	1540	770	770
Enstitüler	258	129	129				1032	516	516		-----	-----
Uzaktan Eğitim Programları	Erzurum MYO Bilgisayar Programcılığı (Uzaktan Eğitim) ile Hemşirelik Lisans Tamamlama (HELİTAM) ve İlahiyat Lisans Tamamlama (İLİTAM) öğrencileri bağlı oldukları birimlerin Öğrenim Ücretini ödeyeceklerdir.											

DİSİPLİN İŞLEMLERİ

Yükseköğretim Kurumları Öğrenci Disiplin Yönetmeliği

- Kınama & Uyarma
- Bir Haftadan Bir Aya Kadar Uzaklaştırma
- Bir Yarıyıl İçin Uzaklaştırma
- İki Yarıyıl İçin Uzaklaştırma
- Yükseköğretim Kurumundan Çıkarma

BURLAR VE YURLAR (kyk.gov.tr)

BAKAN KURUMSAL YURT HİZMETLERİ KREDİ BURS HİZMETLERİ E-HİZMETLER

**KYK'DA ÖĞRENCİLERİ
BU YIL ETKİLEYİCİ
PROJELER VE BÜYÜK
SÜRPRİZLER
BEKLİYOR**

KYK 2015-2016 Dönemi Eğitsel Faaliyetler

DUYURULAR

16 Eylül 2015

KENDİ İMKANLARI İLE YÜKSEKÖĞRENİM
ÇÖZMEK ÜZERE İLK KEMİZE GELEN

ASKERLİK İŞLEMLERİ

Öğrencilerin askerlikleri 1111 sayılı askerlik kanununun 35/C maddesi ile belirlenen esaslar çerçevesinde olmak üzere öğrencilik haklarının kazanılmasını müteakip, öğrenim görenlerin askerlikleri, EK-C2 öğrenci durum belgesi ile **okulun azami öğrenim süresi** kadar ertelenmektedir.

GENEL SAĞLIK SİGORTASI (<http://www.sgk.gen.tr/>)

1 Ocak 2012 yılı itibariyle bütün vatandaşlar zorunlu Genel Sağlık Sigortası kapsamına alındı. Yükseköğretimde okuyanlar 25 yaşına kadar anne babasının sağlık güvencesinden yararlanırlar ve kendilerinden GSS kapsamı altında herhangi bir ücret talep edilmez. Ancak bu kapsamda olan kişilerin kuruma başvuru yapmaları önerilmektedir.

DERS KAYIT İŞLEMLERİ

Her eğitim-öğretim yılının Akademik Takviminde yer alan tarihler arasında her bir dönem için (güz&bahar) Öğrenci Bilgi Sistemi üzerinden yapılır.

Akademik takvimde belirtilen sürelerde ders kaydını yaptırmayan öğrenci, o yarıyılıda/yılda derslere devam edemez ve sınavlara giremez.

Ders Kayıt Bilgi Rehberi

<http://www.atauni.edu.tr/dersKayit/>

Ders alma takvimi dışındasınız.

Birimler: Fizyoterapi Programı Akademik Dönem: 1 Okuduğu Dönem: 1 Öğrenci No: 154613046 Önceki Dönem Agnoları: -- / --

Danışman: Öğr. Gör. Serap ARMUT

Toplam: 0 ders (0 kredi) aldınız.

Başarıyla okuduğunuz dersler Başarısız okuduğunuz dersler Ders kaydı yaptırdığınız (okuduğunuz) dersler Danışmanınızla onaylanan dersler

1. Yarıyıl					2. Yarıyıl						
	D. KOD.	DERSİN ADI	DERSİ VEREN	K	N		D. KOD.	DERSİN ADI	DERSİ VEREN	K	N
z	FZT101	Fizik	Bu ders açılmamış	2		z	FZT102	Kinezyoloji	Bu ders açılmamış	2	
z	FZT103	Anatomi	Bu ders açılmamış	4		z	FZT104	Hidroterapi Balneoterapi	Bu ders açılmamış	4	
z	FZT105	Fizyoloji	Bu ders açılmamış	2		z	FZT106	Elektroterapi	Bu ders açılmamış	3	
z	FZT107	Fizyoterapide Temel Ölçme ve Değerlendirme	Bu ders açılmamış	4		z	FZT108	Fizyoterapi I	Bu ders açılmamış	3	
z	FZT109	Biyokimya	Bu ders açılmamış	2		z	FZT110	Spor ve Egzersiz Fizyolojisi	Bu ders açılmamış	2	
z	FZT111	Türk Dili I	Bu ders açılmamış	2		z	FZT114	Türk Dili II	Bu ders açılmamış	2	
z	FZT113	İngilizce I	Bu ders açılmamış	2		z	FZT116	İngilizce II	Bu ders açılmamış	2	
z	FZT115	Atatürk İlkeleri ve İnkılap Tarihi I	Bu ders açılmamış	2		z	FZT118	Atatürk İlkeleri ve İnkılap Tarihi II	Bu ders açılmamış	2	
s	S107	İş Güvenliği	Bu ders açılmamış	2		z	YZ100	I.Sınıf Yaz Stajı	Bu ders açılmamış	0	

HAFTALIK DERS PROGRAMLARI

Kayıtlı olunan birim internet sayfasında, birim duyuru panolarında, gerekli tanımlama yapılmışsa Öğrenci Bilgi Sisteminden öğrenilebilir.

DERSLERE DEVAM

Teorik dersler, laboratuvar ve benzeri çalışmaların en az **%80'ine** devam etmek zorunludur.

SINAVLAR

- Sınavlar, akademik takvimde belirtilen tarihlerde yapılır. (Vize sınav tarihleri akademik takvimde yer almaz, bu sınavın yapılacağı tarihler birimler tarafından belirlenir ve ilan edilir.)
- Sınav programları (tarih, yer, saat) birimler tarafından internet sayfasında, birim duyuru panolarında, gerekli bilgi girişleri yapılmışsa Öğrenci Bilgi Sisteminde yer alır.

SINAV TÜRLERİ

- Vize (Ara)
- Final (Yarıyıl Sonu)
Mazeret Sınav hakkı yoktur.
- Bütünleme
- Quiz (Kısa süreli)

SINAV SAATLERİ

- Yarıyıl/yıl sonu ve bütünleme en az iki ders saati,
- Ara sınav süresi ise en az bir ders saati
- Kısa süreli sınavlar ile çoktan seçmeli, boşluk doldurmalı gibi yapılan sınavlarda, sınav süresi ilgili öğretim elemanı tarafından belirlenir.

SINAV USULLERİ

Yazılı & Sözlü & Yazılı-Sözlü

SINAV NOTLARININ BAŞARI NOTUNA EKTİSİ

Ara sınavların ve varsa laboratuvar ve derse bağlı benzeri çalışmaların, ödev ve kısa süreli sınavların ortalamasının dersin ham notuna etkisi %30 - %70,

Yarıyıl/yıl sonu sınavının etkisi ise %30 - %70 aralığında olabilir.

BAĞIL DEĞERLENDİRME SİSTEMİ
(ÇAN EĞRİSİ)

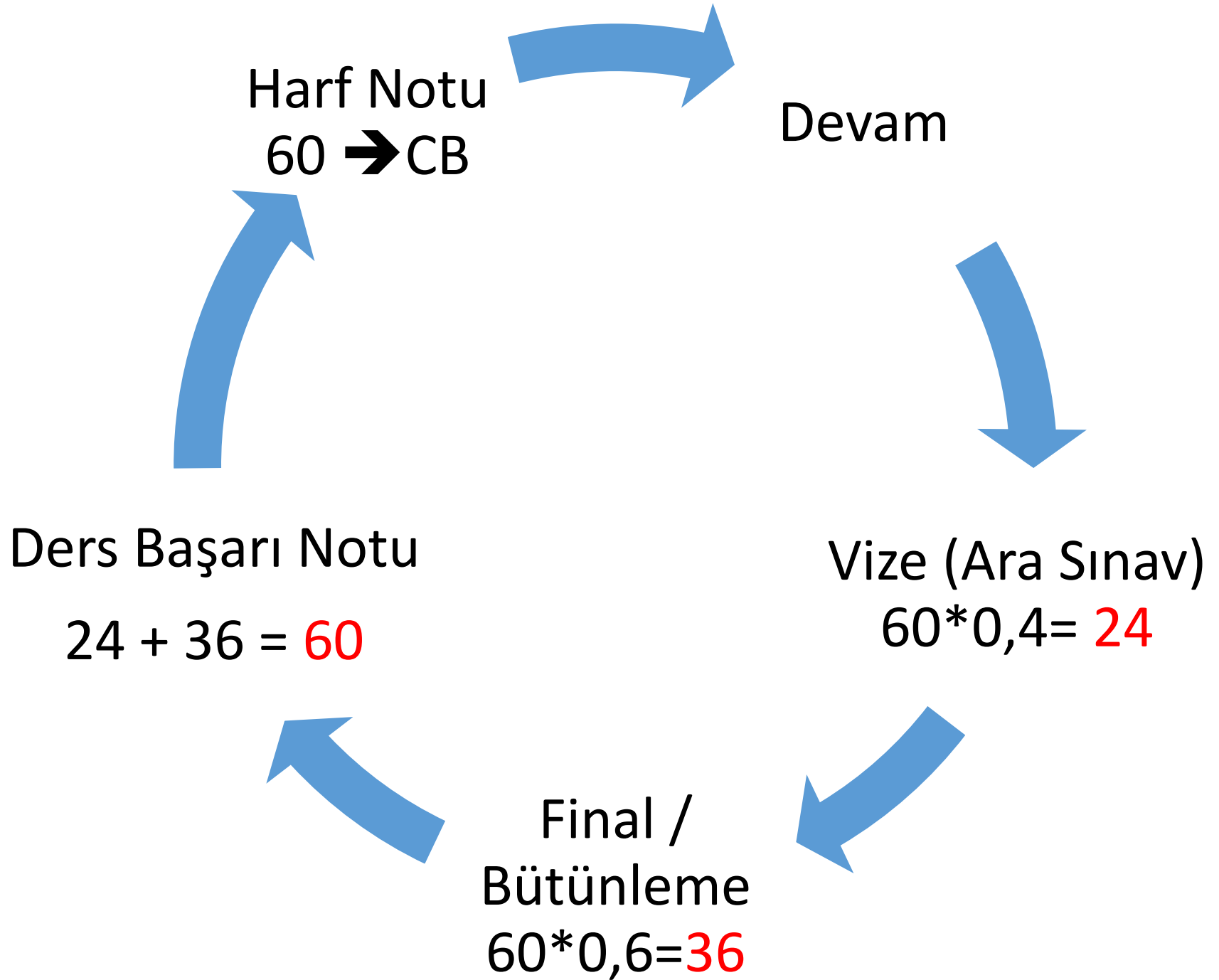

Harf Notu	Katsayı	AĞIRLIKLI GENEL NOT ORTALAMASI AGNO; öğrencinin öğrenimine başladığı andan itibaren, tamamlamış olduğu yarıyıl/yıl da dâhil olmak üzere, o güne kadar kayıt yaptırdığı her dersin kredi saati ile o dersin başarı notunun 27 nci maddede belirtilen ağırlık katsayısıyla çarpılarak tamamının toplanmasından elde edilen sayının, toplam kredi saatine bölünmesi ile hesaplanır.	Dersin Adı	Kredisi	Harf Notu	Katsayı	KR*KS
AA	4		A Dersi	3	BA	3,5	10,5
BA	3,5		B Dersi	4	CB	2,5	10
BB	3		C Dersi	5	DC	1,5	7,5
CB	2,5		D Dersi	2	AA	4	8
CC	2		E Dersi	3	BB	3	9
DC	1,5		F Dersi	3	FF	0	0
DD	1			20			45
FF	0			AGNO (45/20)		2,25	

Ağırlıklı Genel Not Ortalaması Neden Önemli?

- İki dönem üst üste 2.00'in altında olması
 - 2.50'nin üzerinde olması

ÇİFT ANADAL

Çift anadal programında; bir bölümün/programın öğrencileri lisans öğrenimleri süresince, kayıtlı oldukları bölüme/programa konu bakımından yakın olan başka bir bölümün/programın derslerini aynı zamanda takip edebilir.

YANDAL

Kayıtlı oldukları lisans programlarını başarıyla yürüten öğrenciler, ilgi duydukları başka bir dalda bilgilenmelerini sağlamak amacıyla yandal programına kayıt olabilirler.

YATAY GEÇİŞ İŞLEMLERİ (AGNO & Merkezi Puan)



YATAY GEÇİŞ BİLGİ REHBERİ

[GENEL BİLGİLENDİRME](#) [BAŞVURU TAKVİMİ](#) [BAŞVURU BELGELERİ](#) [KONTENJANLAR](#) [YURT DIŞINDAN YATAY GEÇİŞ](#) [MERKEZİ YERLEŞTİRME PUANI \(EK MADDE 1\)](#) [YATAY GEÇİŞ YÖNTEMLERİ](#) [SIK SORULAN SORULAR](#)

Başvuru için lütfen [tıklayınız](#).

Yatay geçiş işlemleri:

[Yükseköğretim Kurumlarında Önlisans ve Lisans Düzeyindeki Programlar Arasında Geçiş, Çift Anadal, Yan Dal ile Kurumlar Arası Kredi Transferi Yapılması Esaslarına İlişkin Yönetmelik](#)

[Atatürk Üniversitesi Ön Lisans ve Lisans Düzeyinde Kurum İçi ve Kurumlar Arası Yatay Geçişler ve Kredi Transferi Yapılması İle İlgili Uygulama Esasları](#) ve konu ile ilgili Yükseköğretim Kurulu Başkanlığı kararlarına bağlı olarak gerçekleştirilmektedir.

[Yatay / Dikey Geçiş Yapan Öğrencilerin Not Ortalamaları İle İlgili Açıklama \(YÖK_23.06.2014\)](#)

[Önceki Öğrenimin Tanınması İle İlgili Açıklama \(YÖK_18.07.2014\)](#)

[Merkezi Yerleştirme Puanıyla Yapılacak Yatay Geçişlerde Uygulanacak Esaslar \(YÖK_08.07.2014\)](#)

[Merkezi Yerleştirme Puanıyla Özel Yetenek Sınavıyla Öğrenci Alımı Yapan Programlara Yapılacak Yatay Geçişler \(YÖK_11.08.2014\)](#)

[Merkezi Yerleştirme Puanıyla Yapılacak Yatay Geçişlerde Uygulanacak Esaslar İle İlgili Açıklamalar \(YÖK_13.08.2014\)](#)

[Merkezi Yerleştirme Puanıyla MTOK Bölümlerine Yatay Geçişler \(YÖK_12.09.2014\)](#)

[Yabancı Öğrenci Statüsünde Yatay Geçiş \(YÖK_12.09.2014\)](#)

YAZ OKULU

Yaz Okulu, üniversite eğitim ve öğretim olanaklarını güz ve bahar yarıyılları dışında da değerlendirerek eğitim öğretim kapasitesini artırmayı amaçlayan;

- Düşük AGNO'lu öğrencilere AGNO'larını yükseltme;
- Herhangi bir dersten başarısız olan öğrencilere bu dersleri başarabilme;
- Başarılı öğrencilere, daha kısa sürede mezun olabilme

imkanlarını sağlayan, ek bir eğitim öğretim programıdır.

Akademik takvimde belirlenen tarihlerde gerçekleştirilir.



BAGLANTILAR

- Öğrenci Sağlık Hizmetleri
- Yemekhane Hizmetleri
- Kültür Hizmetleri
- Spor Hizmetleri
- Sıkça Sorulan Sorular (SSS)
- Dilekçe Örnekleri
- Not Dönüşüm Tablosu
- Uluslararası Öğrenciler
- ECTS / DS (Ders Bilgi Paketi)
- Belge Doğrulama



OGRENCI İŞLERİ HIZLI ERİŞİM

- Öğrenci Bilgi Sistemi (OBS)
- Eğitim-Öğretim Mevzuatı
- Akademik Takvim
- Öğrenci Katkı Payları (Harçlar)
- Aday Öğrenci Bilgilendirme
- Üniversite Kayıt Bilgilendirme
- Ders Kayıt Bilgilendirme
- Yaz Okulu Bilgilendirme
- Yatay Geçiş Bilgilendirme
- Lisansüstü Başvuru Bilgilendirme
- Pedagojik Formasyon Bilgilendirme
- Af Kanunu Bilgilendirme
- Özelyetenek Sınavı Bilgilendirme



BİRİMLER

- Öğrenci İşleri Daire Başkanlığı
- Sağlık Kültür ve Spor Daire Bşk.
- Açıköğretim Fakültesi
- Uzaktan Eğitim Merkezi
- Engellsiz Öğrenci Birimi
- Öğrenci Konseyi
- Öğrenci Kulüpleri
- Türkiye Bursları
- DİLMER
- Uluslararası İlişkiler
- II. Üniversite

Vizyon ve Misyon

Vizyonumuz: Kaliteli, paylaşımcı ve ekip çalışmasını teşvik eden, sürekli gelişen bilgi ve teknolojileri kullanma, Çözümler yaratma, güvencili ve hızlı bir şekilde bilgi ve belge hizmeti sunma. Paylaşım sorumluluğunu taşıyan, Birim olmaktır. Misyonumuz: Üniversitemizin öğrencilerinin öğrenim süreçleri boyunca yapılması gereken iş ve işlemlerini, ilgili mevzuat çerçevesinde...

Akademik Takvim

- 2013-2014 Öğretim Yılı Akademi...
- 2014-2015 Öğretim Yılı Akademi...

Merak Edilenler

- %10 Öğrencileri
- Askerlik İşlemleri
- Belge Doğrulama
- Dilekçe Örnekleri
- E-Kılavuz (Öğrenci Belgesi)
- E-Kılavuz (Üniversite Kaydı)...
- Katkı Payı Öğrenim Ücreti
- Not Dönüşüm Tablosu
- Özel Öğrencilik ve Değişim Pro...
- Pratik AGNO Hesaplama
- Sıkça Sorulan Sorular
- YÖKSİS Birim Ağacı

Mevzuat

- Eğitim-Öğretim Mevzuatı

Bağlantılar

- Açıköğretim Fakültesi
- Engellsiz Öğrenci Birimi
- II. Üniversite
- Sağlık, Kültür ve Spor D.Bşk....
- Uzaktan Eğitim Merkezi

Pasaport İşlemleri

- Hizmet Pasaportu (Gri Pasaport...)
- Pasaportta Harç Muafiyeti



Sayılama (İstatistik)

- Aktif Öğrenci Sayıları
- Kayıt Yapılan Öğrenci Sayıları...
- Kayıtlı/Mezun Öğrenci Sayıları...
- Kontenjan ve Puanlar
- Mezun Öğrenci Sayıları
- Program Bilgileri

Öğrenci Konsey ve Kulüpleri

- Öğrenci Konseyi
- Öğrenci Kulüpleri

Uluslararasılaşma

- Ders Bilgi Paketi
- Dış İlişkiler Ofisi
- DİLMER
- Uluslararası Öğrenciler

Bilgi Rehberleri

- Aday Öğrenci Bilgi Rehberi
- Ders Kayıt Bilgi Rehberi
- Lisansüstü Program Bilgi Rehberi...
- Pedagojik Formasyon Bilgi Rehberi...
- Üniversite Kayıt Bilgi Rehberi...
- Yatay Geçiş Bilgi Rehberi
- Yaz Okulu Bilgi Rehberi

Değişim Programları

- Erasmus
- Farabi
- Mevlana



SAĞLIK, KÜLTÜR VE SPOR DAİRE BAŞKANLIĞI

YÜKSEKÖĞRETİM ÜST KURULUŞLARI İLE YÜKSEKÖĞRETİM KURUMLARININ İDARİ TEŞKİLATI HAKKINDA KANUN HÜKMÜNDE KARARNAME

ile Başkanlığımız görevleri,

- a) Öğrencilerin yemek ve benzeri ihtiyaçlarını karşılamak,
- b) Öğrencilerin, spor, kültürel ve sosyal ihtiyaçlarını karşılayacak faaliyetleri düzenlemek olarak belirtilmiştir.

Başkanlığımızca yürütülen iş ve işlemlerin yasal dayanağını bahsedilen kararname maddesi (32 inci madde) oluşturmaktadır.

**NENEHATUN
KÜLTÜR
SİTESİ**

**SAĞLIK
KÜLTÜR VE
SPOR D.BŞK**

BOWLING

KREDİ YURTLAR KURULU YURTLAR

İDARİ VE MALİ İŞLER

- a) Yurt içi öğrenci görevlendirmeleri
- b) Kantin ve Kafeterya Hizmetleri

BESLENME HİZMETLERİ

- a) Yemek Hizmetleri
- b) Ücretsiz Öğrenci Yemek Bursu

KÜLTÜR VE SPOR HİZMETLERİ

- a) Üniversite içi Spor faaliyetleri
- b) Üniversitelerarası Spor faaliyetleri
- c) Uluslararası Spor faaliyetleri
- d) Halk Oyunları, Halk Müziği Kursları

SOSYAL HİZMETLER

- a) Öğrenci Stajları
- b) Kısmi Zamanlı Öğrenci İstihdamı
- c) Öğrenci Toplulukları







BAGLANTILAR

- Öğrenci Sağlık Hizmetleri
- Yemekhane Hizmetleri
- Kültür Hizmetleri
- Spor Hizmetleri
- Sıkça Sorulan Sorular (SSS)
- Dilekçe Örnekleri
- Not Dönüşüm Tablosu
- Uluslararası Öğrenciler
- ECTS / DS (Ders Bilgi Paketi)
- Belge Doğrulama



ÖĞRENCİ İŞLERİ HIZLI ERİŞİM

- Öğrenci Bilgi Sistemi (OBS)
- Eğitim-Öğretim Mevzuatı
- Akademik Takvim
- Öğrenci Katkı Payları (Harçlar)
- Aday Öğrenci Bilgilendirme
- Üniversite Kayıt Bilgilendirme
- Ders Kayıt Bilgilendirme
- Yaz Okulu Bilgilendirme
- Yatay Geçiş Bilgilendirme
- Lisansüstü Başvuru Bilgilendirme
- Pedagojik Formasyon Bilgilendirme
- Af Kanunu Bilgilendirme
- Özelyetenek Sınavı Bilgilendirme



BİRİMLER

- Öğrenci İşleri Daire Başkanlığı
- Sağlık Kültür ve Spor Daire Bşk.
- Açıköğretim Fakültesi
- Uzaktan Eğitim Merkezi
- Engelsiz Öğrenci Birimi
- Öğrenci Konseyi
- Öğrenci Kulüpleri
- Türkiye Bursları
- DİLMER
- Uluslararası İlişkiler
- II. Üniversite

Fakülteler

» Ana Sayfa » İdari Birimler » Sağlık Kültür ve Spor Daire Başkanlığı

Yüksekokullar

Meslek Yüksekokulları

Enstitüler

Araştırma Merkezleri

İdari Birimler

» Bilgi İşlem Daire Başkanlığı...

» Döner Sermayeler

» e-Kampüs Koordinatörlüğü...

» Engelsiz Üniversite Birimi

» Genel Sekreterlik

» Halkla İlişkiler ve Tanıtım ...

» Hukuk Müşavirliği

» İdari ve Mali İşler Daire Ba...

» Kütüphane ve Dokümantasyon D...

» Lojman Bilgi Sistemi

» Öğrenci İşleri Daire Başkan...

» Özelleştirme

» Personel Daire Başkanlığı...

» Rektörlük

» Sağlık Kültür ve Spor Daire ...

» Sivil Savunma Uzmanlığı



İdari Birimler

Sağlık Kültür ve Spor Daire Başkanlığı

Bilimler

İdari Personel

Bilgi Edinme

Duyurular

• Yemek Listesi

07.10.2015

Tanıtm

- Amaç
- Birimimiz
- Fotoğraf Galerisi
- Kuruluş ve Gelişme

Mevzuat

- 2012-2013 Katkı Payı/Öğrenim Ü...
- Kısmi Zamanlı Öğrenci Çalıştır...
- Öğrenci Kulüpleri Birliği Yöne...
- Sağlık Hizmetleri
- Yurt İçi Öğrenci Görevlendiril...
- Yükseköğretim Kurumları Mediko...



Öğrenciler

- Hizmet Alanları
- Kapsam
- Staj Formu ve Staj Uygulama Es...

ÖNEMLİ BİLGİLER



KÜTÜPHANE VE DOKÜMANTASYON DAİRE BAŞKANLIĞI

YÜKSEKÖĞRETİM ÜST KURULUŞLARI İLE YÜKSEKÖĞRETİM KURUMLARININ İDARİ TEŞKİLATI HAKKINDA KANUN HÜKMÜNDE KARARNAME

ile Başkanlığımız görevleri,

- a) Üniversite kütüphanelerinin gerekli her türlü hizmetlerini karşılamak,
- b) Baskı, film, videobant, mikروفilm gibi kayıt katalogları ve hizmete sunma işlemleri ile bibliyografik tarama çalışmalarını yapmak,

olarak belirlenmiştir.

Başkanlığımızca yürütülen iş ve işlemlerin yasal dayanağını bahsedilen kararname maddesi (33 inci madde) oluşturmaktadır.

YURTLAR

BOWLING

MEDİKO
YEMEKHANE

BIYOLOJİ

FİZİK

ARKEOLOJİ

MATEMATİK

DİŞ
HEKİMLİĞİ

İLÂHIYAT FAK.

İİB FAK.

FEN EDEBİYAT FAK.

FEN FAK.

KAZIM KARABEKİR BÖTİM FAK.

TIP DEK. AÇIK

MERKEZİ DERNEKLER

ANF

REKTÖRLÜK

KÜLTÜR
MERKEZİ

ÖĞRETİM

BİNA SAĞIRI

KÜTÜPHANE

MÜHENDİSLİK FAKOLTESİ

Kütüphanemizin amacı;

- Öğretim Elemanları,
- Araştırmacılar ile
- Öğrencilerin

Eğitim, öğretim ve araştırmalarını desteklemek, çeşitli ortamlarda bulunan bilgi kaynaklarını temin etmek ve ilgililerin hizmetine sunmaktır.



ELEKTRONİK VERİTABANLARI

- ABONE VERİTABANI TOPLU TARAMA
- ABONE VERİTABANI/ELEKTRONİK DE...
- AKADEMİA SOSYAL BİLİMLER İNDEK...
- ARAŞTIRMAK BİLİMSEL YAYIN İNDE...
- ITHENTICATE (İNTİHALİ ENGELLEM...
- TURNİTİN ÖDEV, PROJE VE TEZ İN...
- TÜBİTAK ELEKTRONİK KAYNAKLAR U...
- Ulakbim Veritabanı

Kütüphanemiz binası 3 katlıdır ve 7000 m² kullanım alanına sahiptir.

Aynı anda 850 okuyucuya hizmet verebilme kapasitesine sahip kütüphanemizde her biri 440 m² büyüklüğünde 7 adet okuma ve araştırma salonu bulunmaktadır.

KATALOG TARAMALAR

+ KÜTÜPHANE KATALOGU

+ Kütüphane Kataloğu Kullanım Kıl... Kütüphane Kataloğu Kullanım Kılavuzu

+ Tokat- Ulusal Toplu Katalog

+ WorldCat (OCLC FirstSearch)

+ Yök Tez Kataloğu



ANA SAYFA

Oturum Aç

Üye Ol

Aramalar

Katalog

Konu Başlıkları

Kütüphane



Kütüphane



Bölüm



Tür



Alt Tür



Şekil



Ortam



Dil



Yeniler



Görsel



Kurum Yayını



Aramanızı girin

Eser Adı



BUL

Temizle



Liste Galer

Kütüphane veritabanında arama yaparken:

- Arama alanına arayacağınız kelime veya kelimeleri girin. Bu alanda / & \ # \$, ; \ ' ' gibi karakterler kullanmayın.
- Aramalarda büyük-küçük harf ayrımı yoktur. (Dizinler Türkçe'dir. | karakterinin küçüğü | ; | karakterinin küçüğü | dir. Bu nedenle Türkçe dışındaki kelime aramalarında | karakterinin küçüğünün | olmayacağını aklınızda bulundurunuz)

Arama örnekleri:

Aranan

Sonuç

kitap

kitap, kitaplar, kitaplık (kitap kelimesi ile başlayan bütün kayıtlar)

=kitap

Sadece kitap kelimesi geçen, eklemsiz kayıtlar

kitap kütüphane

kitap, kitaplar, kütüphane, kütüphaneler (her iki kelime ile başlayan ve alanda her iki kelimenin bulunduğu kayıtlar)

- Aramalarınızı daraltmak için kelime sayısını artırabilirsiniz.
- Aramalarınızda kelimeleri yalın halleri ile kullanmanız sonuca ulaşmanızı kolaylaştıracaktır.

KİTAP ÖDÜNÇ SÜRELERİ VE SAYILARI

ÖĞRENCİ : 15 GÜN 3 KİTAP

Y.LİSANS : 21 GÜN 5 KİTAP

DOKTORA : 30 GÜN 5 KİTAP

AKADEMİSYEN : 30 GÜN 5 KİTAP

İDARİ PERSONEL : 30 GÜN 5 KİTAP

Haberler



Atatürk Üniversitesi'nde...

Atatürk Üniversitesi yerleşkinde, Kızılay tarafından, her yıl olduğu gibi bu yıl da kan bağış &cced...

07
10.2015



5.Tarihi Eserlerin Güçlendirilmesi...

Atatürk Üniversitesi, TMMOB İnşaat Mühendisleri Odası Erzurum ve Izmir Şubeleri tarafından düzenlenen...

02
10.2015



Atatürk Üniversitesi'nde...

Atatürk Üniversitesi yöneticileri ve personeli, Kurban Bayramı dolayısıyla bir araya gelerek bay...

28
09.2015

Tüm Haberler



Tüm Etkinlikler

Hızlı Erişim

Fakülteler

Enstitüler

Yüksekokullar

Meslek Yüksekokulları

Araştırma Merkezleri

EBYS

Öğrenci Bilgi Sistemi

e-Posta Giriş

Kütüphane

Üniversite Hastanesi

2. Üniversite

Duyurular

- ◆ ATASEM Eğitim Duyuruları
- ◆ 2.Ulusal YBS 2015 - Yönetim Bilişim Sistemleri Kongresi
- ◆ Akademik Proje Hazırlama Kursları
- ◆ 4/B Sözleşmeli Hemşire (Ortaöğretim) Alımı Başvuru Sonuçları

Özel Duyurular

Tüm Duyurular



İdari Birimler

Kütüphane ve Dokümantasyon Daire Başkanlığı

İdari Personel

Yayımlar

Yönetim

Bilgi Edinme

Elektronik Kaynaklar Toplu Tarama (SUMMON)

Tüm Kaynaklarda Ara

M. Seyfettin Özege Nadir Eserler Salonu

Tüm Alanlarda Ara

Üye Ol



Kampüs Dışı Veritabanlarına Kolayca Erişmek İçin
DeepKnowledge Portalına Erişmek İçin Tıklayınız

Duyurular

- ◆ ACCESS PHARMACY ECZACILIK VERİTABANI DENEME ERİŞİMİNE AÇILMIŞTIR. 05.10.2015 **YENİ**
- ◆ Project Euclid Prime Veritabanı Deneme Erişimine Açılmıştır. 28.09.2015 **YENİ**
- ◆ Türkiye Atıf Dizini Veritabanına Abone Olunmuştur. 15.07.2015 **YENİ**
- ◆ Proxy Ayarları Yapılandırılmayan Veritabanlarına Erişim Portalı Alınmıştır. 15.06.2015 **YENİ**
- ◆ Turnitin (Ödev, Proje, Tez) İntihali Engelleme Programına Abonelik Yapılmıştır. 01.06.2015 **YENİ**
- ◆ RSC(Royal Society of Chemistry) Veritabanına Abone Olunmuştur. 01.03.2015 **YENİ**
- ◆ BİLGİ KAYNAKLARI TALEP FORMU 25.12.2012 **YENİ**

Tüm Duyurular

◆ Vizyon ve Misyon



BİLGİSAYAR BİLİMLERİ ARAŞTIRMA VE UYGULAMA MERKEZİ



ATA-BAUM



YEMEKHANE

KURUM TABİBLİĞİ

BİLGİ İŞLEM DAİRE BŞK.

BAUM

İLAHİYAT FAK.

FEN EDEBİ

Otomasyon Koordinasyon
Birimi Yöneticisi
(Rektör Yardımcısı)

Sistem Yönetimi

Sunucu yönetimi

Kullanıcı Donanım
Sorunları
Destek Ekibi

Yazılım Destek
Ekibi

ÖBYS
Proje Yöneticisi

Fakülte/Enstitü
ÖBYS Temsilcileri

Merkezi ÖBYS
Kullanıcıları

EBYS
Proje Yöneticisi

EBYS
Destek Ekibi

Birim EBYS
Belge Yöneticileri

PBYS/APBS
Proje Yöneticisi

İnsan Kaynakları
Yönetim Birimi

Proje Ofisi (BAP,
TÜBİTAK, vb.)

Altyapı Hizmetleri

- 1 Gbps üzerinde internet erişim hızı
- Üniversitemizin 3 farklı noktasında yer alan yedekli Veri Merkezleri
- Veri merkezlerine yüksek kapasiteli ve son teknolojiye sahip omurga anahtarlama cihazları yerleştirilmiştir. Tüm fakültelerin kenar anahtarlama cihazları Layer-3 seviyesine çekilerek, fakülte merkezleri 10 Gbit/second hızı ile veri merkezlerine ulaşmaktadır.
- Üniversitemize hizmet vermekte olan 200 üzerinde sunucu
- Fen ve mühendislik alanındaki akademik çalışmalar için ihtiyaç duyulan yüksek başarılı hesaplama sistemine entegre bilgisayarlar
- Yerel Ağ, Merkez Kampüs, Dış Kampüslerin internet erişimlerinin sağlanması
 - Tüm kampüste ücretsiz yüksek hızlı kablolu ve kablosuz internet erişimi
- Kurumsal Elektronik Posta
 - Tüm öğrencilere ogr.atauni.edu.tr uzantılı elektronik posta
- SSL-VPN hizmeti tüm akademik, idari personel ve öğrencilere açılmış, üniversite dışından ihtiyaç duyulan çeşitli online kaynaklarımıza kolay, hızlı ve güvenilir bir erişim imkanı sunulmaktadır.

Yazılım Hizmetleri

- Üniversite Bilgi Yönetim Sistemleri
 - Öğrenci Bilgi Yönetim Sistemi
 - Öğrencilerimizin ve öğretim üyelerimizin akademik süreçlerini takip, değerlendirme ve bu süreçlere destek olmak için tasarlanmaktadır.
 - Kurumumuz personeli tarafından sürekli geliştirilmektedir.
 - Elektronik Belge Yönetim Sistemi
 - Üniversitemizde tüm yazışmalar Elektronik Belge Yönetim Sistemi ile gerçekleştirilmektedir. Tüm süreç internet ortamında yürümekte zaman ve donanım israfı minimuma düşürülmektedir.
- Organizasyon Yönetimi
- Elektronik Belge Yönetim Sistemi
- Personel Bilgi Sistemi
- Akademik Performans Bilgi Sistemi

Diđer Hizmetler

- **Güvenlik**

- Tüm kampüs 7/24 kapalı devre kameralarla izlenerek B.A.U.M tarafından kayıt altına alınmaktadır.
- Tüm öğrencilerimize popüler antivirüs yazılımları ücretsiz sağlanmaktadır.
- Tüm üniversite networkü gelişmiş ağ izleme araçları ile izlenmekte, zararlı yazılımlar daha networkümüze girmeden engellenmektedir.
- 5651 Yasası geređi tüm üniversite networkündeki hareketler kayıt altına alınmaktadır.

- **Kaynak sağlama**

- Öğrencilerimizin / Öğretim üyelerimizin faaliyetlerine ücretsiz bilişim desteđi sağlanmaktadır.

ÜNİVERSİTESİ *Eğitim Uzakta Değil*
Atatürk Üniversitesi
Yatırım ve Onarım Faaliyetleri

Üniversitemiz Yönetim Birimler Öğrenciler Bilişim Sistemleri e-Kavnaklar Bağlantılar

Haberler

Atatürk Üniversitesi...
 Atatürk Üniversitesi İktisadi ve İdari Bilimler Fakültesi Yönetim Bilişim Sistemleri Bölümü...
 09
 10.2015

Avrasya İpek Yolu Üniversiteler...
 Toplantı, 22 ülkeden 40'ın üzerinde üniversite ve Yüksek Öğretim Kurumu'nun katılımı...
 08
 10.2015

Uluslararası Türkçenin...
 Atatürk Üniversitesi, Türk Dil Kurumu ve Yunus Emre Enstitüsü tarafından ortaklaşa düzenlenen, Ulusla...
 08
 10.2015

Tüm Haberler

Hızlı Erişim

Fakülteler
 Enstitüler
 Yüksekokullar
 Meslek Yüksekokulları
 Araştırma Merkezleri
 EBYS
 Öğrenci Bilişim Sistemi
 e-Posta Giriş
 Kütüphane
 Üniversite Hastanesi
 2. Üniversite

Duyurular

► Dış İlişkiler Ofisi Genel Koordinatörlüğü Kısmi Zamanlı Statüde Öğrenci İstihdam
 ► Akademik Proje Hazırlama Kursları
 ► 4/B Sözleşmeli Hemsire (Ortaöğretim) Alım Başvuru Sonuçları
 ► ATASEM Eğitim Duyuruları
 ► Akvaryum balıklarımız için otelcilik hizmeti
 ► Elektronik İmza Kurulumu
 ► Fen Fakültesi Doçentlik Sözlü Sınavı

Özel Duyular
 Tüm Duyular

Tüm Etkinlikler

YBS
 TÜRKÇENİN YAKINDI DİL OLARAK ÖĞRETİMİ
 DEĞİŞİM DONUSUM
 İSTEK, ÖNERİ VE ŞİKAYETLERİNİZİ BİMER'e İLETİN

ATABAUM
 Course Information Package
 ESRUC Consortium
 DIO
 DİS İLİŞKİLERİ OFİSİ
 İKTOKENT
 ATA TV 102.0 Radyo
 EĞİTİMLER
 G ZETE
 PEARSON
 Proje Ofisi
 ATASEM

360 BELGE DOĞRULAMA UNP LIBANGÜSTÜ GIS atafom f YouTube RSS B SU E v in ff f t.

Fakülteler
 Yüksekokullar
 Meslek Yüksekokulları
 Enstitüler
 Araştırma Merkezleri

Bilgisayar Bilimleri Araştırma ve Uygulama Merkezi

Bölgeler Akademik Personel İdari Personel Yayınlar Yönetim

Autodesk® Education Community Registration | e-mail

Yazılım Hizmetleri

- Apple Macintosh Yazılımları
- FTP Sunucusu
- Microsoft DreamSpark Hesap Olu...
- MSDN Academic Alliance
- Ücretsiz Yazılımlar

Office Yazılımları

- EndNote
- EndNote Türkçe Yama
- Libre Office
- Microsoft Office
- Microsoft Office 2010 Eğitimi
- Ofis 365 Kurulum (Öğrenci)
- Open Office

İşletim Sistemleri

- Microsoft İşletim Sistemleri
- Özgeçir Yazılım

Birimler

- Ağ ve Sistem Yönetim Grubu
- Donanım
- Yazılım

Yardım

- Autodesk Kampüs Dışı Kullanım...
- CryptoLocker Virüsü ile Şifrel...
- E-Posta İstemci Ayarları
- Elektronik İmza Kurulumu
- IBM SPSS Kampüs Dışı Kullanım...
- IOS 8 MAC Configuration Ayarla...
- IOS 8 Windows Configuration Ay...
- Kampüs dışından veritabanların...
- KMS Etkinleştirme
- KMS Hata kodu 0xC004F035
- KMS S.S.S.
- MacOs X kampüs dışından verita...

ATABAUM



AÇIKÖĞRETİM FAKÜLTESİ (II.Üniversite)

LOJİ

MATİK

DİŞ
HEKİMLİĞİ

TIP DEK.

AÇIKÖĞRETİM DEK.

ATAUZEM

KAZIM KARABEKİR EĞİTİM FAK.

MERKEZİ DERSHANELER

TIP FAK
A BLOK

ANFI

YASINCI DEK. Y.O.

ENSTİTÜLER



AİA-AÖF

2010 yılında kurulan Açıköğretim Fakültemizde

22 Önlisans, 3 Lisans Tamamlama, 4 Lisans

29 Programda

140.000'e yakın öğrenci öğrenim görmektedir.

ATAATÜRK ÜNİVERSİTESİ AÇIKÖĞRETİM FAKÜLTESİ

Şans kapıyı iki kez çalar

SINAVSIZ İKİNCİ
ÜNİVERSİTE



- SINAVSIZ -

İKİNCİ ÜNİVERSİTE

İKİNCİ ÜNİVERSİTE halen **ÖĞRENCİ** olanlar ya da bir bölümden **MEZUN**lar için kaçırılmaz bir fırsattır.

KAYIT işlemleri herhangi bir sınava girmeksizin, **DİPLOMA** ya da **ÖĞRENCİ BELGESİ** getirilerek yapılır.

LİSANS (4 yıllık ve üzeri) öğrencileri ya da mezunları **LİSANS** veya **ÖNLİSANS** programlarımıza kayıt yaptırabilirler.

ÖNLİSANS (2 yıllık) öğrencileri ya da mezunları ise **SADECE ÖNLİSANS** programlarımıza kayıt yaptırabilirler.

Herhangi bir Önlisans veya Lisans Programında öğrenci veya mezun iseniz



Lisans Programları

- İşletme
- Halkla İlişkiler ve Tanıtım
- Sosyoloji

Herhangi bir Önlisans Programında öğrenci veya mezun iseniz



Önlisans Programları

- Acil Durum ve Afet Yönetimi
- Adalet
- Bankacılık ve Sigortacılık
- Bilgi Yönetimi
- Büro Yönetimi ve Yönetici Asistanlığı
- Çağrı Merkezi Hizmetleri
- Çocuk Gelişimi
- Dış Ticaret
- Emlak ve Emlak Yönetimi
- Halkla İlişkiler ve Tanıtım
- İlahiyat
- İşletme Yönetimi
- İş Sağlığı ve Güvenliği
- Lojistik
- Reklamcılık
- Özel Güvenlik ve Koruma
- Sağlık Kurumları İşletmeciliği
- Sivil Hava Ulaştırma İşletmeciliği
- Sosyal Hizmetler
- Tıbbi Dokümantasyon ve Sekreterlik
- Turizm ve Otel İşletmeciliği



ATATÜRK ÜNİVERSİTESİ

[DERS KAYIT](#)

Açık Öğretim Fakültesi
Eğitim Uzakta Değil

Atatürk Üniversitesi

Yatırım ve Onarım Faaliyetleri



Üniversitemiz | Yönetim | Birimler | Öğrenciler | Bilgi Sistemleri | e-Kaynaklar | Bağlantılar

Haberler



Avrasya İpek Yolu Üniversiteler...

Toplantı, 22 ülkeden 40'in üzerinde üniversite ve Yüksek Öğretim Kurumu'nun katılımıyla...

08
10.2015



Uluslararası Türkçenin...

Atatürk Üniversitesi, Türk Dil Kurumu ve Yunus Emre Enstitüsü tarafından ortaklaşa düzenlenen, Uluslararası...

08
10.2015



Atatürk Üniversitesi'nde...

Atatürk Üniversitesi yerleşkesinde, Kızılay tarafından, her yıl olduğu gibi bu yıl da kan bağışı fecd...

07
10.2015

Tüm Haberler



Tüm Etkinlikler

Hızlı Erişim

Fakülteler

Enstitüler

Yüksekokullar

Meslek Yüksekokulları

Araştırma Merkezleri

EBYS

Öğrenci Bilgi Sistemi

e-Posta Giriş

Kütüphane

Üniversite Hastanesi

2. Üniversite

Duyurular

2. Ulusal YBS 2015 - Yönetim Bilişim Sistemleri Kongresi

Akvaryum balıklarımız için otelcilik hizmeti

Elektronik İmza Kurulumu

Dış İlişkiler Ofisi Genel Koordinatörlüğü Kısmi Zamanlı Statüde Öğrenci İstihdam

Akademik Proje Hazırlama Kursları

4/B Sözleşmeli Hemşire (Ortaöğretim) Alım Başvuru Sonuçları

Özel Duyurular

Tüm Duyurular

ATA-AÖF

ATATÜRK ÜNİVERSİTESİ
AÇIKÖĞRETİM FAKÜLTESİ
Eğitim Uzakta Değil



444
92
82

0442
230
1000

[ANASAYFA](#)
[YÖNETİM](#)
[FAKÜLTEMİZ](#)
[PROGRAMLAR](#)
[İKİNCİ ÜNİVERSİTE](#)
[İLETİŞİM](#)
[S.S.S.](#)
[A](#)

2015-2016 Eğitim-Öğretim yılında öğrencilerimize başarılar dilerim.

Prof. Dr. İştin ÖZİN
Dekan



Duyurular

Haberler

Ders Kayıt İşlemleri ile İlgili Duyuru

2014-2015 Eğitim Öğretim Yılı Tek Ders Sınav Sonuçları

2015-2016 Eğitim - Öğretim Yılı Güz Dönemi Yatay Geçiş Sonuçları

Dikey Geçiş Sınavı Sonucu ile Yerleşen Öğrenciler ile İlgili Duyuru

Tüm Duyurular



PROGRAMLAR

- Lisans
- Önlisans
- Lisans Tamamlama



KAYITLAR

- YGS ile Yerleşen Öğrenciler
- DGS ile Yerleşen Öğrenciler
- İkinci Üniversite
- Uluslararası Öğrenci
- Yatay Geçiş



- Akademik Takvim
- Sınav Uygulama ve Değerlendirme
- Dilekçe ve Formlar



- OBS (Öğrenci Bilgi Sistemi)
- LMS (Öğretim Yönetim Sistemi)
- Sosyal Hizmet Blok Uygulama



UZAKTAN EĞİTİM ARAŞTIRMA VE UYGULAMA MÜDÜRLÜĞÜ

LOJI

MATİK

DİŞ
HEKİMLİĞİ

TIP DEK.

AÇIKÖĞRETİM DEK.

ATAUZEM

KAZIM KARABEKİR EĞİTİM FAK.

MERKEZİ DERSHANELER

TIP FAK
A BLOK

ANFI

YABANCI DİL Y.O.

ENSTİTÜLER

2547 Sayılı Yükseköğretim Kanunu'nun

«Diploma alma, ders kredilerinin hesaplanması, öğrencilik haklarından yararlanma ve sınavlar» başlığını düzenleyen 44 üncü maddesinde yapılan düzenlemeye bağlı olarak, yine aynı kanunun 5 inci maddesine Ortak Zorunlu ders olarak tanımlanan;

- ***Türk Dili***
- ***Atatürk İlkeleri ve İnkılap Tarihi***
- ***Yabancı Dil (İngilizce)***

Dersleri Üniversitemizde Uzaktan Eğitim Uygulama ve Araştırma Merkezi Müdürlüğü tarafından «Uzaktan Eğitim» yolu ile yürütülmektedir.

Uzaktan Eğitimle Yürütülen Ortak Derslerin İşleyiş Modeli

- e- Kaynaklar
- Online Ders Saati
- Açık Sınıf ve Açık Sınıf Web TV
- Sınavlar



e- KAYNAKLARI

İnternet üzerinde bulunan okuma metinleri ve videolara “ortakdersler.atauni.edu.tr” adresinden, Öğrenci Bilgi Sistemi (OBS) giriş bilgilerini kullanarak erişebilirler.

AMAÇ VE KAVRAMLAR



- Atatürk İlkeleri ve İnkilâp Tarihi Dersinin Okutulma Amaçları
- Atatürk İlkeleri ve İnkilâp Tarihi ile İlgili Kavramlar
 - İnkilâp
 - İhtilâl
 - İsyan
 - Darbe
 - Reform (İslahat)
 - Rönesans
 - Tekâmül (Evrim)
 - Çağdaşlaşma (Modernleşme-Batılılaşma)
- Türk İnkilâbı'nın Özellikleri ve Atatürk'ün İnkilâp Anlayış

İÇİNDEKİLER



- Bu üniteyi çalıştıktan sonra;
- Atatürk İlkeleri ve İnkilâp Tarihi dersinin okutulma amaçlarını öğrenecek,
- Atatürk İlkeleri ve İnkilâp Tarihi ile ilgili kavramları görecek,
- Türk İnkilâbı'nın özelliklerini kavrayacak,
- Atatürk'ün İnkilâp hakkındaki görüşlerini öğreneceksiniz.

HEDEFLER

**ATATÜRK İLKELERİ
ve
İNKILÂP TARİHİ**

**ÜNİTE
1**



ATATÜRK
ÜNİVERSİTESİ
AİA-AÖF



ONLINE DERS SAATI

DERS PROGRAMI

Günler Saatler	Pazartesi	Salı	Çarşamba	Perşembe	Cuma
10.00 - 11.00		İleri Programlama			Türk Dili (Uzaktan eğitim)
13.00 - 14.00	Bilgisayar Destekli Eğitim		Öğretim Tasarımı	A.İ. İnkılap Tarihi (Uzaktan eğitim)	Türk Dili (Uzaktan eğitim)
15.00 - 17.00		Ölçme ve Değerlendirme		A.İ. İnkılap Tarihi (Uzaktan eğitim)	

ATAUZEM

ANA SAYFA | DERS SAATİ | SİTE HARİTASI | PROFİLİM | HAYAT DERSİ

Dersin Hocası
Öğr.Gör. Pinar MEZARARALI

Canlı Ders'e gitmek için tıklayınız.

28 Eylül - 4 Ekim

Hafta 1
PDF : Ünite 1
Video : Ünite 1

5 Ekim - 11 Ekim

Hafta 2
PDF : Ünite 2

GEZİNME

- ANA SAYFA
- DERS SAATİ
- SİTE HARİTASI
- PROFİLİM
- HAYAT DERSİ
- KURULUŞ
- HAKKIMIZDA
- HİSTORİK
- GİRİŞ
- 28 Eylül - 4 Ekim
- 5 Ekim - 11 Ekim
- 12 Ekim - 18 Ekim
- 19 Ekim - 25 Ekim
- 26 Ekim - 1 Kasım
- 2 Kasım - 8 Kasım
- 9 Kasım - 15 Kasım
- 16 Kasım - 22 Kasım
- 23 Kasım - 29 Kasım
- 30 Kasım - 6 Aralık
- 7 Aralık - 13 Aralık
- 14 Aralık - 20 Aralık
- 21 Aralık - 27 Aralık
- 28 Aralık - 3 Ocak
- DERSİNİZ

ONLINE DERS SAATLERİ

- **Online Ders Saatlerinde** öğrenciler bağlı buldukları Fakülte/Yüksekokul ders programında yer alan ortak derslerin gün ve saatlerinde öğretim elemanları ile «**ortakdersler.atauni.edu.tr**» adresi üzerinden eş zamanlı olarak yazılı/görüntülü konferans şeklinde bir araya gelebilirler.
- Öğrenciler Ortak Ders Sistemi'nin tanıtım videosuna ve kılavuzuna ATAUZEM web sayfası (atauzem.atauni.edu.tr) üzerinde bulunan **e-Kaynaklar** bölümünden erişebilirler.



AÇIK SINIF



- Haftanın her günü 10:00-19:00 saatleri arasında Merkezi Dershanelerin 209 nolu sınıfında verilen yüz yüze **Açık sınıf Dersleri'ne** katılabilirler.
- Açık sınıf Ders Programı'na **ATAUZEM** web sayfası Ortak Dersler bölümünden erişebilmektedir.

AÇIK SINIF WEB TV

- **Açık Sınıf Web TV** Pazartesi günleri 13:00-17:00 saatleri arasında internet üzerinde canlı olarak yayınlanmaktadır.
- Açık Sınıf Web TV derslerine **ATAUZEM** web sayfası Ortak Dersler bölümünden ulaşılabilir.



SINAVLAR

- **Sınavlar** (vize ve final) merkezi olarak yüz yüze gerçekleştirilecektir.
- Öğrenciler sınav giriş belgelerini sınav tarihinden önce danışmanlarından alabilirler.

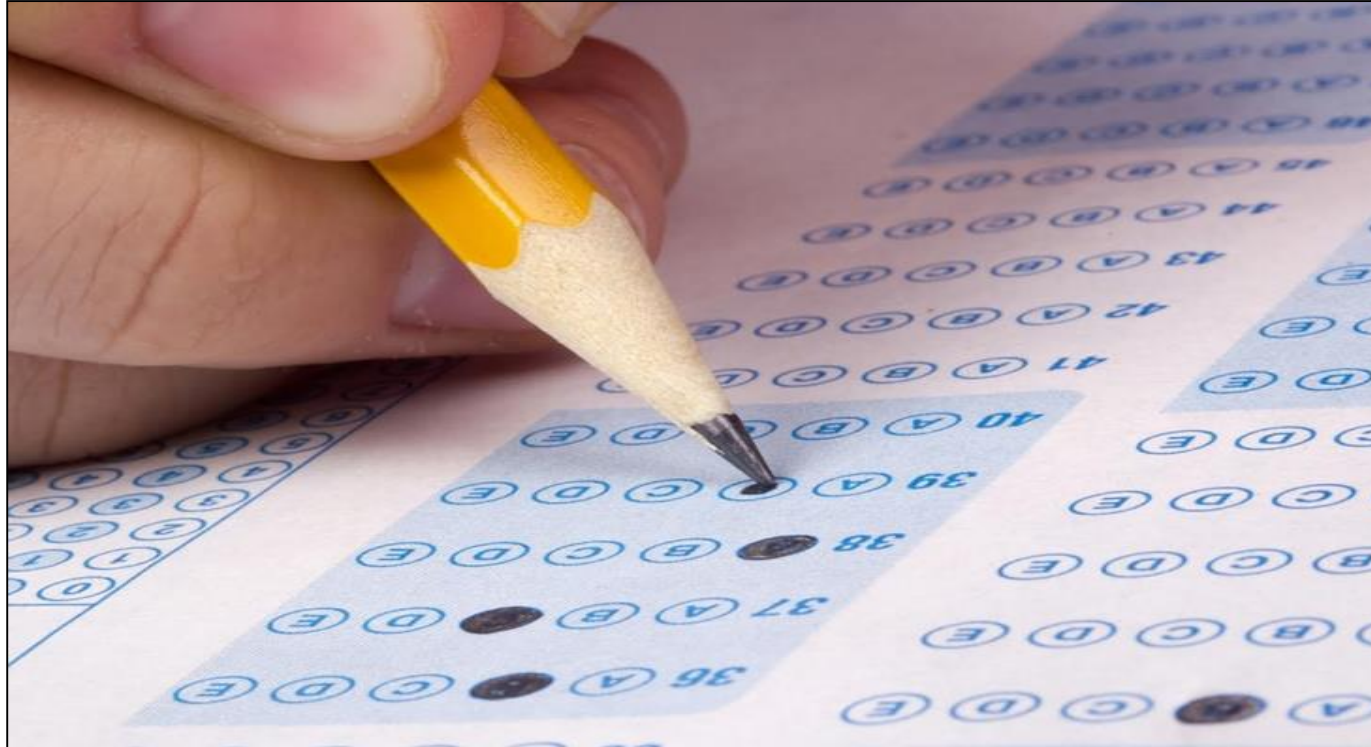

Haberler

Atatürk Üniversitesi'nde...
Atatürk Üniversitesi yerleşkesinde, Kızılay tarafından, her yıl olduğu gibi bu yıl da kan bağış feced...

07
10.2015

5.Tarihi Eserlerin Güçlendirilmesi...
Atatürk Üniversitesi, TMMOB İnşaat Mühendisleri Odası Erzurum ve İzmir Şubeleri tarafından düzenlenen...

02
10.2015

Atatürk Üniversitesi'nde...
Atatürk Üniversitesi yöneticileri ve personeli, Kurban Bayramı dolayısıyla bir araya gelerek bay...

28
09.2015

Tüm Haberler

Hızlı Erişim

Fakülteler

Enstitüler

Yüksekokullar

Meslek Yüksekokulları

Araştırma Merkezleri

EBYS

Öğrenci Bilgi Sistemi

e-Posta Giriş

Kütüphane

Üniversite Hastanesi

2. Üniversite

Duyurular

↑ Akademik Proje Hazırlama Kursları

↑ 4/B Sözleşmeli Hemşire (Ortaöğretim) Alımı Başvuru Sonuçları

↑ ATASEM Eğitim Duyuruları

↑ 2.Ulusal YBS 2015 - Yönetim Bilişim Sistemleri Kongresi

Özel Duyurular

Tüm Duyurular

Tüm Etkinlikler

ATABRUM Course Information Package ESRUC Consortium ATASEM DİS İLİŞKİLERİ DİPİS teknokent ATA TV 102.0 Freq. ÇEĞİNGİLER GAZETE PEARSON Proje Ofisi ATASEM VUE-Authorized Test Center

360 BELGE DOĞRULAMA UNP LİSANSÖSTÜ GIS atafom f YouTube RSS B SU t v in ff f t.

Tasarım ve Uygulama : BAUM İstatistik

Atatürk Üniversitesi Uzaktan Eğitim Uygulama ve Araştırma Merkezi

Anasayfa Programlar e-Kaynaklar Yardım Hakkımızda İletişim UZEMAR

HABERLER

Sağlık Alanında Açılan Lisans Tamamlama Programları
25/08/2015

DUYURULAR

Yeni Ders İçeriklerine ve Canlı Derslere Erişim (TV ve Lisans Tamamlama Programları) - 28.09.2015

İltam Programı Kayıtları Başlamıştır. - 16.09.2015

İltam 2014-2015 AGNO Baraj Sınavı Sonuçları - 09.09.2015

Sağlık Alanlarında Lisans Tamamlama Programları Kayıt İşlemleri - 06.09.2015

Sağlık Alanında Açılan Lisans Tamamlama Programları - 25.08.2015

Öğrenci Bilgi Sistemi

HIZLI ERİŞİM

Derslere Giriş
Yüksek Lisans HELTAM / EBİTAM İLTAM

Derslere Giriş
Ortak Dersler

Canlı Derslere Giriş

Programlarımız

Ortak Dersler

Yüksek Lisans (Tezsiz)

Lisans Tamamlama

Önlisans

Atatürk Üniversitesi Adademix ATA-AOF Açıköğretim Fakültesi Sağlık Bilimleri Enst. Sosyal Bilimler Enst. Eğitim Bilimleri Enst. Ön Lisans ve Lisans Eğitim Öğretim ve Snav Yönetmeliği Uzaktan Eğitim Usul ve Esasları ATAUZEM Uygulama Esasları

Atatürk Üniversitesi | Uzaktan Eğitim Uygulama ve Araştırma Merkezi | 25240 ERZURUM | Telefon: 444 9 282



DIŞ İLİŞKİLER

OFİSİ

DÖR.İKL. DABK. VE DİŞ. KLİNİKLER

M.Y.O D BLOK

M.Y.O.
BRZ

BIYOLOJİ

FİZİK

ARKEOLOJİ

MATEMATİK

DİŞ
HEKİMLİĞİ





Dış İlişkiler Ofis'in Misyonu

Öğrenci ve öğretim üyelerinin akademik ve mesleki eğitim amaçlı olarak ulusal ve uluslararası hareketliliğini sağlamaktır.

Bu hareketlilikler;

- Öğrenci öğrenim hareketliliği (1 veya 2 dönem)
- Öğrenci staj hareketliliği (En az 2 ay)
- Öğretim Üyesi eğitim verme hareketliliği (1-3 Hafta)
- Personel eğitim alma hareketliliği (1 Hafta)
- Avrupa Gönüllü Hizmeti hareketliliği (1 ay)
- Tayvan Akademik Değişim Programı (1 -2 dönem)



Öğrenci Değişim Programları

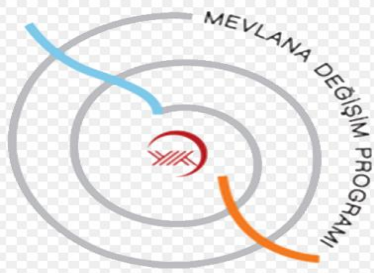

Mevlana Programı

Avrupa hariç tüm dünya ülkeleri
Lisans-önlisans öğrencileri için 2,50
Üniversitenin yapacağı dil sınavına girmek



Farabi Programı

Türkiye Üniversiteleri
Lisans-önlisans öğrencileri için 2,00 not ortalaması



ERASMUS + Programı

Genelde Avrupa Ülkeleri
Lisans önlisans öğrencileri için 2,20 not ortalaması,
B1 düzeyinde dil becerisine sahip olmak (İngilizce veya diğer bir Avrupa dili)



Gençlik, EVS (Avrupa ülkeleri)

17-30 yaşları arasında olmak



PAX (Tayvan)

İngilizceyi kullanabilme becerisine sahip olmak
AGNO (not ortalaması) iyi bir lisans veya lisansüstü öğrenci olmak (Belli alanlar)

Haberler



Atatürk Üniversitesi...

Atatürk Üniversitesi İktisadi ve İdari Bilimler Fakültesi Yönetim Bilişim Sistemleri Bölümü...

09
10.2015



Avrasya İpek Yolu Üniversiteler...

Toplantı, 22 ülkeden 40'ın üzerinde üniversite ve Yüksek Öğretim Kurumu'nun katılımı...

08
10.2015



Uluslararası Türkçenin...

Atatürk Üniversitesi, Türk Dil Kurumu ve Yunus Emre Enstitüsü tarafından ortaklaşa düzenlenen, Ulusla...

08
10.2015

Tüm Haberler

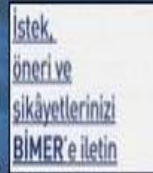
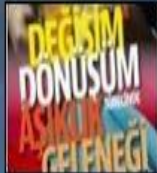

Tüm Etkinlikler

Hızlı Erişim

Fakülteler

Enstitüler

Yüksekokullar

Meslek Yüksekokulları

Araştırma Merkezleri

EBYS

Öğrenci Bilgi Sistemi

e-Posta Giriş

Kütüphane

Üniversite Hastanesi

2. Üniversite

Duyurular

4/8 Sözleşmeli Hemşire (Ortaöğretim) Alım Başvuru Sonuçları

ATASEM Eğitim Duyuruları

Dış İlişkiler Ofisi Genel Koordinatörlüğü Kısmi Zamanlı Statüde Öğrenci İstihdam

Akademik Proje Hazırlama Kursları

Özel Duyurular

Tüm Duyurular



ATA TÜRK
ÜNİVERSİTESİ

DIŞ İLİŞKİLER OFİSİ
OFFICE OF INTERNATIONAL AFFAIRS



English

Anasayfa

Ofis Hakkında

İletişim

Danışma Kurulu

Etkinlikler

Dosya İndir

Başarı Öyküleri

Hareketlilik İstatistikleri

Erasmus+ Yükseköğretim

Erasmus+ Gençlik

Bologna Süreci

İkili Anlaşmalar

IAESTE

Avrupa Gönüllü Hizmet(EVS)

Farabi Anasayfa / Online Başvuru

Mevlana Anasayfa / Online Başvuru

Uluslararası Hareketlilik

ATA TÜRK ÜNİVERSİTESİ DIŞ İLİŞKİLER OFİSİ
OFFICE OF INTERNATIONAL AFFAIRS

Kafkasya ve Orta Asya

http://oia.atauni.edu.tr

DUYURULAR

Dış İlişkiler Ofisi Genel Koordinatörlüğü Kısmi Zamanlı Statüde Öğrenci İstihdam

Burs Hakkı Kazanan Farabi Öğrencilerinin Dikkatine

Fulbright Akademik Araştırma Bursu Başvuruları Başlamıştır.

Ders Kaydı Yaptıracak Farabi Öğrencilerinin Dikkatine

Farabi Değişim Programı Yeni Burslu Öğrenci Listesi (1 Ağustos 2015)

Tüm

Duyurular



ENGELSİZ ÜNİVERSİTE BİRİMİ

SAGLIK HIZMETLERI
M.Y.D.

Engelsiz
Üniversite

ATLETİZM
SAHASI

SOYUNMA
OGALARI

CAMI

SPOR
SALONU

SPOR
BİLİMLERİ FAK.

YURTLAR
KREDİ YURTLAR KURUMU

17 BLOK

68 BLOK

20.06.2006 tarihinde yürürlüğe giren yönetmelikle birlikte üniversitelerimizde engelli öğrenci birimleri yapılanmaya başlamıştır.



2007 yılından itibaren yapılanma konusunda yapılan 3 çalıştay sonucunda yaklaşık 80 üniversitede etkin biçimde çalışan engelsiz üniversite birimlerinin yapıldığını görmekteyiz.



8.Engelsiz Üniversiteler Çalıştayı 15-17 Mayıs 2014



TÜBİTAK

Atatürk Üniversitesi Sürekli Eğitim Merkezi/Erzurum
<http://engelsiz.atauni.edu.tr>

8.Engelsiz Üniversiteler Çalıştayı Facebook Sayfası

Anasayfa

Onursal Başkanlar

Duyurular

Kurullar

Bilimsel Program

Genel Bilgiler

Önemli Tarihler

\ Anasayfa

Anasayfa



Doğuştan ya da sonradan ortaya çıkan engellilik, yalnızca engellileri ya da ailelerini değil, sosyal boyutlarıyla toplumu yakından ilgilendiren ve tüm bireylerin ortak çabasını gerektiren bir konudur. Bununla birlikte özellikle yükseköğretim kurumlarının da üzerinde özen ve duyarlılıkla durmaları gereken başlıca konular arasındadır.

Bu itibarla ülkemiz üniversitelerinde, eğitimde fırsat eşitliğine yönelik çalışmalar başlatılmış

Çalıştaylar'dan
birisi de 15-17
Mayıs 2014

tarihleri arasında
Üniversitemiz ev
sahipliğinde
gerçekleştirilmiştir.

ANA SAYFA ENGLISH YERLEŞKE HARİTASI İLETİŞİM BİLGİ EDİNME PORTAL GİRİŞ



Üniversitemiz Yönetim **Birimler** Öğrenciler Bilgi Sistemleri e-Kaynaklar Bağlantılar

güvenlik

AKADEMİK BİRİMLER

- Fakülteler
- Enstitüler
- Yüksekokullar
- Meslek Yüksekokulları
- Araştırma Merkezleri

AKADEMİK ATAMALAR

DOÇENT UNVANI ALANLAR

REKTÖRLÜK

- İç Denetim Birimi Başkanlığı
- Döner Sermayeler
- Üniversite Hastanesi
- Basın Danışmanlığı
- GENEL SEKRETERLİK
- Sosyal Tesisler
- Hukuk Müşavirliği
- Halkla İlişkiler ve Tanıtım Müşavirliği
- Sivil Savunma Uzmanlığı
- İstisna Kurulu
- e-Kartlar Merkez Müdürlüğü
- e-Kampus Koordinatörlüğü
- DAİRE BAŞKANLIKLARI
- Bilgi İşlem D.B.
- İdari ve Mali İşler D.B.
- Lojman Yönetim Birimi
- Kütüphane ve Dök. D.B.
- Öğrenci İşleri D.B.
- Personel D.B.

DİĞER BİRİMLER

- Kütüphane
- Araştırma Hastaneleri
- Dış İlişkiler Ofisi
- Engelsiz Üniversite Birimi
- Koruma ve Güvenlik Müdürlüğü
- Proje Geliştirme ve Koordinasyon Ofisi
- İşçi Sağlığı ve İş Güvenliği Eğitim Merkezi
- Bilimsel Araştırma Projeleri Birimi
- ÖYP Kurum Koordinasyon Birimi
- ATASEM İş Güvenliği Uzmanlığı Eğitim Kurumu
- İş Sağlığı ve Güvenliği Kurum Koordinatörlüğü

Meslek Yüksekokulları

Enstitüler

Araştırma Merkezleri

İdari Birimler

- » Bilgi İşlem Daire Başkanlığı...
- » Döner Sermayeler
- » e-Kampus Koordinatörlüğü...
- » Engelsiz Üniversite Birimi
- » Genel Sekreterlik
- » Halkla İlişkiler ve Tanıtım ...
- » Hukuk Müşavirliği
- » İdari ve Mali İşler Daire Ba...
- » Kütüphane ve Dokümantasyon D...
- » Lojman Bilgi Sistemi
- » Öğrenci İşleri Daire Başkan...
- » Özelleştirme
- » Personel Daire Başkanlığı...
- » Rektörlük
- » Sağlık Kültür ve Spor Daire ...
- » Sivil Savunma Uzmanlığı

Engelsiz Üniversite Birimi

Bilgi Edinme



Atatürk Üniversitesi Sürekli Eğitim Merkezi/Erzurum
http://engelsiz.atauni.edu.tr

Duyurular

- ENGELLİ ÜNİVERSİTE ÖĞRENCİLERİ İNİSYATİF PROJESİ 07.10.2015
- 3 Aralık Dünya Engelliler Günü 08.12.2014

Tanıtım

- Eğitim-Öğretim ve Sınav Uygula...
- Engelli Öğrenci Birimi Yönerge...
- Fotoğraf Galerisi
- Hakkımızda
- İlgili Yasalar
- Projeler, Araştırmalar ve Etki...

Yönetim

Başvuru ve İşleyiş

- Başvuru Formu
- Engelli öğrencilere ders muafi...
- Öğretim Üyeleri İçin Bilgi...
- Var Olan Olanaklar

Linkler

- Linkler

8. Engelsiz Üniversiteler Çalı...



E-KARTLAR

MERKEZİ

**MEDİKO
YEMEKHANE**

E-KARTLAR MERKEZİ

KURUM TABİBLİĞİ

BİLGİ İŞLEM DAİRE BSK.

İLAHIYAT FAK.

İİB FAK.

FEN EDEBİYAT FAK.

İİB FAK BİNA

Öğrencilerimizin Akıllı Kimlik Kartlarının baskı (ilk defa, zayii, kayıp, çalıntı, bozulma vb.) ve yetkilendirme



Üniversitemiz kampüsüne kendilerine ait araçlarıyla girmek isteyen öğrencilerimize HGS etiketi verilme



AKADEMİK BİRİMLER

- Fakülteler
- Enstitüler
- Yüksekokullar
- Meslek Yüksekokulları
- Araştırma Merkezleri

- **AKADEMİK ATAMALAR**
- **DOÇENT UNVANI ALANLAR**



REKTÖRLÜK

- İç Denetim Birimi Başkanlığı
- Döner Sermayeler
- Üniversite Hastanesi
- **BASIN DANIŞMANLIĞI**
- **GENEL SEKRETERLİK**
- Sosyal Tesisler
- Hukuk Müşavirliği
- Halkla İlişkiler ve Tanıtım Müşavirliği
- Sivil Savunma Uzmanlığı
- İstisna Kurulu
- **e-Kartlar Merkez Müdürlüğü**
- e-Kampus Koordinatörlüğü

DAİRE BAŞKANLIKLARI

- Bilgi İşlem D.B.
- İdari ve Mali İşler D.B.
- Lojman Yönetim Birimi
- Kütüphane ve Dök. D.B.
- Öğrenci İşleri D.B.
- Personel D.B.
- Sağlık Kültür ve Spor D.B.
- Strateji Geliştirme D.B.
- Yapı İşleri ve Teknik D.B.



DİĞER BİRİMLER

- Kütüphane
- Dış İlişkiler Ofisi
- Engelsiz Üniversite Birimi
- Koruma ve Güvenlik Müdürlüğü
- Proje Geliştirme ve Koordinasyon Ofisi
- İşçi Sağlığı ve İş Güvenliği Eğitim Merkezi
- Bilimsel Araştırma Projeleri
- ÖYP Kurum Koordinasyon Birimi
- ATASEM İş Güvenliği Uzmanlığı Eğitim Kurumu
- İş Sağlığı ve Güvenliği Kurum Koordinatörlüğü

Bilgi İşlem Daire Başkan...

Döner Sermayeler

e-Kampus Koordinatörlüğü...

Engelsiz Üniversite Bir...

Genel Sekreterlik

» Büro

» Çevre Düzenleme Birimi

» Daire Başkanlıkları

» e-Kartlar Merkez Müdürlüğü...

» Hukuk Müşavirliği

» İstisna Kurulu

» Sivil Savunma Uzmanlığı

» Sosyal Tesisler

» Yayın Şefliği

Halkla İlişkiler ve Tanı...

Hukuk Müşavirliği

İdari ve Mali İşler Dair...

Kütüphane ve Dokümantasy...

Lojman Bilgi Sistemi

Öğrenci İşleri Daire Baş...

Özelleştirme

Personel Daire Başkanlığı...

Rektörlük

Sağlık Kültür ve Spor Da...

» Ana Sayfa » İdari Birimler » Genel Sekreterlik » Bölümler » E-kartlar Merkez Müdürlüğü



Genel Sekreterlik

E-kartlar Merkez Müdürlüğü

İdari Personel

Bilgi Edinme

HGS İŞLEMLERİ

- A.Ü. Lojman Sakinleri Refakatlı...
- A.Ü. Vakfı İÖO Velisi HGS Başv...
- Atatürk Üniversitesi Emekli...
- Atatürk Üniversitesi Personeli...
- Halk Otobüsü HGS Başvuru
- Kampüs İçinde Görevli Kamu Per...
- Kamu Personeli HGS Başvurusu (...)
- Okul Servisleri HGS Başvurusu
- Öğrenci HGS Başvurusu
- Resmi Kurum HGS Başvurusu
- Sabancı İÖO Velileri HGS Başvu...
- Ticari Araç HGS Başvurusu

E-KİMLİKLER

- Firma Personeli Kartı
- Konuk (Misafir) Kartı
- Öğrenci Kimlikleri
- Personel Kimlikleri



HGS YILLIK VİZE İŞLEMLERİ

- HGS Vize İşlemleri



KORUMA VE GÜVENLİK MÜDÜRLÜĞÜ

231 2222 – 231 3333

RTLAR

MEDİKO YEMEKHANESİ

MOTOR ATELYE

MOTOR ATELYE

MOTOR ATELYE

Güvenlik Md.

**MEDİKO
YEMEKHANE**

BIYOLOJİ

FİZİK

ARKEOLOJİ

MATEMATİK

BOWLING

KURU YEMEK

İLÂHIYAT FAK.

İİB FAK.

ANFİ

FEN EDEBİYAT FAK.

İSP EK BİNA

FEN FAK.

KAZIM

Toplumsal düzenin korunması bakımından kanunlarımızla güvence altına alınan hak ve hürriyetlerin tesisine yönelik hizmetlerin sağlıklı bir şekilde sürdürülmesi için yetkilendirilip görevli ve sorumlu kılınan **özel güvenliğin amacı** kamu düzeninin korunmasıdır.



Zimbra: Gelen Kutusu x Ataturk Üniversitesi - x www.mevzuat.gov.tr/ x www.mevzuat.gov.tr/ x

www.atauni.edu.tr/#sayfa=katki-paylari

Uygulamalar A.Ü POSTA AÖF BŞK. GMAIL PORTAL NOKTA OBS REGA MEVZUAT ÖSYM YOK YÖKSİS UBYS Diğer yer işaretleri

ANA SAYFA ENGLISH YERLEŞKE HARİTASI İLETİŞİM BİLGİ EDİNME PORTAL GİRİŞ

ATATÜRK ÜNİVERSİTESİ

Üniversitemiz Yönetim **Birimler** Öğrenciler Bilgi Sistemleri e-Kaynaklar Bağlantılar güvenlik

AKADEMİK BİRLER

- Fakülteler
- Enstitüler
- Yüksekokullar
- Meslek Yüksekokulları
- Araştırma Merkezleri

AKADEMİK ATAMALAR

DOÇENT UNVANI ALANLAR

REKTORLUK

- İç Denetim Birimi Başkanlığı
- Döner Sermayeler
- Üniversite Hastanesi
- Basın Danışmanlığı
- GENEL SEKRETERLİK
 - Sosyal Tesisler
 - Hukuk Müşavirliği
 - Halkla İlişkiler ve Tanıtım Müşavirliği
 - Sivil Savunma Uzmanlığı
 - İstisare Kurulu
 - e-Kartlar Merkez Müdürlüğü
 - e-Kampüs Koordinatörlüğü
- DAİRE BAŞKANLIKLARI
 - Bilgi İşlem D.B.
 - İdari ve Mali İşler D.B.
 - Lojman Yönetim Birimi
 - Kütüphane ve Dök. D.B.
 - Öğrenci İşleri D.B.
 - Personel D.B.

DİĞER BİRLER

- Kütüphane
- Araştırma Hastaneleri
- Dış İlişkiler Ofisi
- Faaliyet Üniversite Birimi
- Koruma ve Güvenlik Müdürlüğü**
- Proje Yönetimi ve Koordinasyon Ofisi
- İşçi Sağlığı ve İş Güvenliği Eğitim Merkezi
- Bilimsel Araştırma Projeleri Birimi
- ÖYP Kurum Koordinasyon Birimi
- ATASEM İş Güvenliği Uzmanlığı Eğitim Kurumu
- İş Sağlığı ve Güvenliği Kurum Koordinatörlüğü

Koruma ve Güvenlik Müdürlüğü

İdari Personel Yayınlar Yönetim Bilgi Edinme

ÜNİVERSİTE GÜVENLİK MÜDÜRLÜĞÜNÜN...

- ARAÇ GEREÇ ve MALZEME DURUMU...
- BİNA DURUMU
- GENEL TANIMI
- GÖREVLERİ
- KADRO ve PERSONEL DURUMU
- KAMPÜS ARAÇ VE YAYA GİRİŞLERİ...
- TEŞKİLAT YAPISI ve ÇALIŞMA DÜZ...

İlçeler

- Tortum MYO
- Pasinler MYO
- Aşkale MYO
- Hınıs MYO
- İspir Hamza Polat MYO
- Narman MYO
- Oltu MYO

GÜVENLİK MÜDÜRLÜĞÜ ÇALIŞMALARI...

- 5188 sayılı Yönetmelik
- GÜVENLİK MÜDÜRLÜĞÜ 2013 YILI ...
- GÜVENLİK MÜDÜRLÜĞÜ TANITIMI...
- GÜVENLİK YÖNERGESİ
- KURUMSAL HAFIZADA ÜNİVERSİTE G...
- ÜNİVERSİTE GÜVENLİK TEDBİRLERİ...

İletişim Bilgileri

- Telefon : +90 442 2312222
- Telefon : +90 442 2313333
- Telefon : +90 442 2311161
- e-Posta : guvenlikmudurlugu@atauni.edu.tr
- Adres : Atatürk Üniversitesi Koruma Ve Güvenlik Müdürlüğü Erzurum





**Katılımınız İin
Teşekkürler...**