



Atatürk Üniversitesi

TANITIM FİLMİ



Atatürk Üniversitesi



atauni.edu.tr

Birim Oryantasyon Programı

Kış Sporları ve Spor Bilimleri Enstitüsü Müdürlüğü

Program İçeriği

- Üniversite Tanıtımı
- Enstitü Tanıtımı
- Program Tanıtımı
- Akademik Kadro & Tanışma
- Akademik Danışman
- Müfredat
- Yararlı Bilgiler
- Soru-Cevap
- Anket



Atatürk Üniversitesi: 3 Misyon & 7 Alan

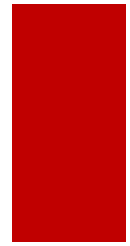

Eğitim



Araştırma



Toplumsal
Katkı

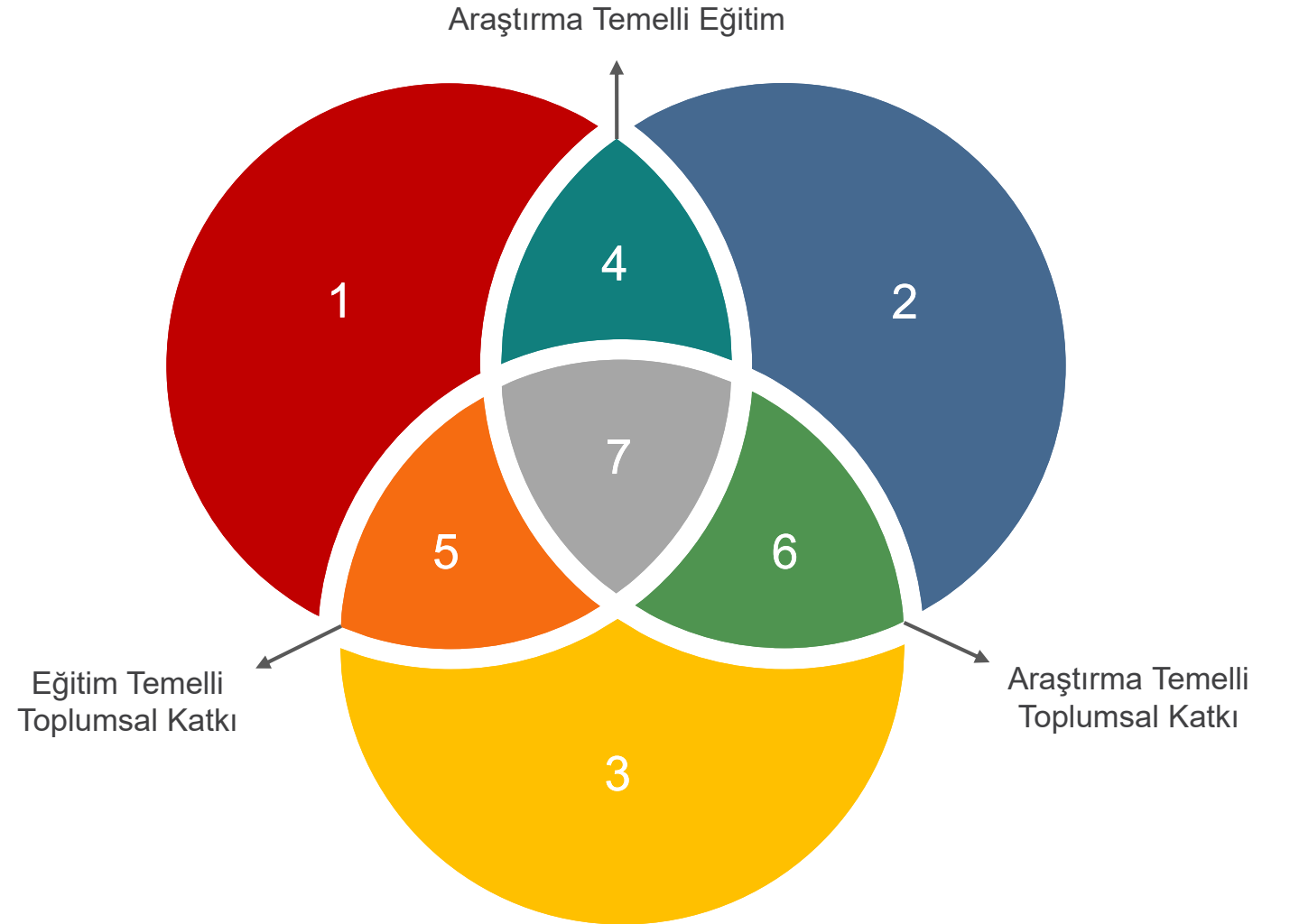



Eđitim

Önlisans

2 Yıllık Programlar

13

Meslek
Yüksekokul

Lisans

4/5 Yıllık Programlar

23

1

1

Fakülte

Yüksekokul

Konservatuvar

Lisansüstü

Yüksek Lisans, Sanatta Yeterlik
& Doktora

8

Enstitü

Toplam Öğrenci

~ 70.000

Araştırma

Eğitim

- Çocuk ve Bilim Eğitimi UAM
- Çoklu Yetenek Tarama ve Yönlendirme UAM
- Kariyer Planlama ve Mezun İzleme UAM
- Öğretme ve Öğrenmeyi Geliştirme UAM
- Psikolojik Danışma ve Rehberlik UAM
- Sürekli Eğitim UAM
- Türkçe Öğretimi UAM
- Üstün Yetenekliler Eğitimi UAM

Ziraat

- Bitkisel Üretim UAM
- Biyçeşitlilik UAM
- Gıda ve Hayvancılık UAM
- Oltu Havzası AUM

Spor & Sanat

- Spor Bilimleri UAM
- Halı Kilim ve El Sanatları UAM
- Moda ve Tekstil Tasarım Eğitimi UAM

Temel Bilimler & Mühendislik

- Astrofizik AUM
- Bilgisayar Bilimleri AUM
- Deprem Araştırma Merkezi
- Doğu Anadolu Kentsel Projeler UAM
- Doğu Anadolu Yüksek Teknoloji UAM
- Nano Bilim ve Nano Mühendislik AUM
- Ulaştırma UAM
- Yüksek Başarımli Hesaplama UAM

İş & Ekonomi

- Finans UAM

Tarih & Kültür

- Avrasya İpekyolu Üniversiteleri UAM
- Kudüs Çalışmaları UAM
- Orta Doğu Ve Orta Asya - Kafkaslar AUM
- Türk - Ermeni İlişkileri Araştırma Merkezi

Klinik & Sağlık

- Akupunktur ve Tamamlayıcı Tıp Yöntemleri UAM
- Aşı Geliştirme UAM
- İş Sağlığı ve İş Güvenliği UAM
- Klinik Araştırma, Geliştirme ve Tasarım UAM
- Organ Nakli Eğitim AUM
- Sağlık AUM
- Tıbbi Aromatik Bitki ve İlaç Araştırma Merkezi
- Tıbbi Deneysel UAM
- Veterinerlikte Aşı ve Biyolojik Ürün Geliştirme UAM

Toplumsal Sorunlar

- Çevre Sorunları UAM
- Engelli, Yaşlı ve Gazi Araştırma ve Mükemmeliyet UAM
- İnsan Hakları ve Şiddetle Mücadele Bilincini Güçlendirme UAM
- İnsani Değerler Eğitimi UAM
- Kadın Sorunları UAM
- Toplumsal Araştırmalar UAM
- Toplumsal Duyarlılık Projeleri UAM

Toplumsal Katkı

2020 Yılı

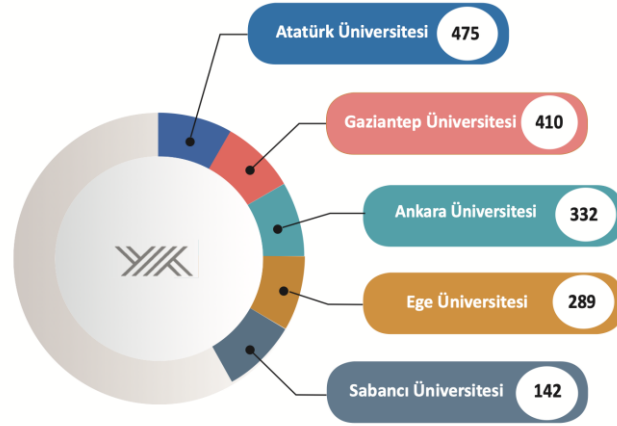

2021 Yılı

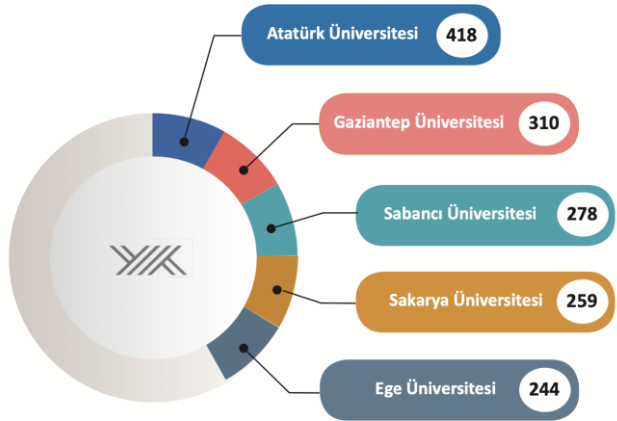

YÜKSEKÖĞRETİM KURULU

Değerlendirme Raporu
Topluma Hizmet ve Sosyal
Sorumluluk Kategorisi

#1 2020
2021

Atatürk Üniversitesi

Üniversite Sosyal
Sorumluluk
Projeleri Sayısı
alanında

Bir Araştırma Üniversitesinde Eğitime Başlıyorsunuz

YÖK Araştırma Üniversiteleri Listesi	Türü
Ankara Üniversitesi	Devlet
Atatürk Üniversitesi	Devlet
Boğaziçi Üniversitesi	Devlet
Bursa Uludağ Üniversitesi	Devlet
Çukurova Üniversitesi	Devlet
Dokuz Eylül Üniversitesi	Devlet
Ege Üniversitesi	Devlet
Erciyes Üniversitesi	Devlet
Fırat Üniversitesi	Devlet
Gazi Üniversitesi	Devlet
Gebze Teknik Üniversitesi	Devlet
Hacettepe Üniversitesi	Devlet
İhsan Doğramacı Bilkent Üniversitesi	Vakıf
İstanbul Teknik Üniversitesi	Devlet
İstanbul Üniversitesi	Devlet
İstanbul Üniversitesi-Cerrahpaşa	Devlet
İzmir Yüksek Teknoloji Enstitüsü	Devlet
Karadeniz Teknik Üniversitesi	Devlet
Koç Üniversitesi	Vakıf
Marmara Üniversitesi	Devlet
Orta Doğu Teknik Üniversitesi	Devlet
Sabancı Üniversitesi	Vakıf
Yıldız Teknik Üniversitesi	Devlet



Araştırma Üniversitesi Nedir?

Dünyadaki Araştırma Üniversiteleri & Sıralamaları

Sıra	Kurum	Kuruluş Yılı
1	Harvard Üniversitesi (ABD)	1636
2	California Üniversitesi, Berkeley (ABD)	1869
3	Stanford Üniversitesi (ABD)	1891
4	Massachusetts Teknoloji Enstitüsü (ABD)	1865
5	Cambridge Üniversitesi (İngiltere)	1209
6	California Teknoloji Üniversitesi (ABD)	1891
7	Princeton Üniversitesi (ABD)	1746
8	Columbia Üniversitesi (ABD)	1754
9	Chicago Üniversitesi (ABD)	1891
10	Oxford Üniversitesi (İngiltere)	1096

Araştırma üniversitelerinin tanımlanmış genel özellikleri (Altbach, 2004; Khoon et. al., 2005);

- yüksek nitelikte akademik kadro
- mükemmel araştırma sonuçları
- eğitim öğretimde yüksek kalite
- güçlü fon kaynakları
- güçlü araştırma olanakları
- ulusal ve uluslararası yetenekli öğrenciler

Temel Kavramlar



Rektör
Rektör Yardımcıları
Senato
Üniversite Yönetim Kurulu

Müdür
Müdür Yardımcıları
Enstitü Sekreteri

Anabilim Dalı Başkanı

Temel Kavramlar

Üniversite

Bilimsel özerkliğe ve kamu tüzelkişiliğine sahip yüksek düzeyde eğitim-öğretim, bilimsel araştırma, yayın ve danışmanlık yapan; fakülte, enstitü, yüksekokul ve benzeri kuruluş ve birimlerden oluşan bir yükseköğretim kurumudur.

Enstitü

Yüksek düzeyde eğitim - öğretim, bilimsel araştırma ve yayın yapan; kendisine birimler bağlanabilen bir yükseköğretim kurumudur.

Anabilim Dalı

Anabilim dalı, bölümü oluşturan ve en az bir bilim dalını kapsayan, eğitim öğretim, uygulama ve araştırma faaliyetlerinin yürütüldüğü akademik bir birimdir.

Üniversite Yönetimi



Rektör
Prof. Dr. Ömer ÇOMAKLI
Mühendislik Fakültesi

Rektör; bir üniversiteyi yasalar uyarınca yöneten, üniversitenin tüzelkişiliğini temsil eden, öğretimin düzenli yürütülmesinden sorumlu akademik ve idari olarak en üst düzey yöneticidir.



Rektör Yardımcısı
Prof. Dr. Atilla KESKİN
Ziraat Fakültesi



Rektör Yardımcısı
**Prof. Dr. Ayşe BAYRAKÇEKEN
YURTCAN**
Fen Fakültesi



Rektör Yardımcısı
Prof. Dr. Mustafa SÖZBİLİR
Eğitim Fakültesi



Rektör Yardımcısı
Prof. Dr. Hüseyin ÖZER
İktisadi İdari Bilimler Fakültesi



Rektör Yardımcısı
Prof. Dr. Turgut GÖĞEBAKAN
Edebiyat Fakültesi



Haberdar Olmak için Takip Edin



**Atatürk
Üniversitesi**

Atatürk Üniversitesi Rektörlüğü
25240 Erzurum

+90 442 231 1111



atauni.edu.tr



facebook.com/atauni1957



twitter.com/atauni1957



instagram.com/atauni1957



youtube.com/atauni1957



linkedin.com/school/atauni1957

ATA 1957 Store

Öğrencilerimiz Ata Store Mağazasından
Atatürk Üniversitesi logolu

- tişört
- sweatshirt
- kupa
- anahtarlık vb.

birçok hatıra ürünü satın alabilmektedirler.

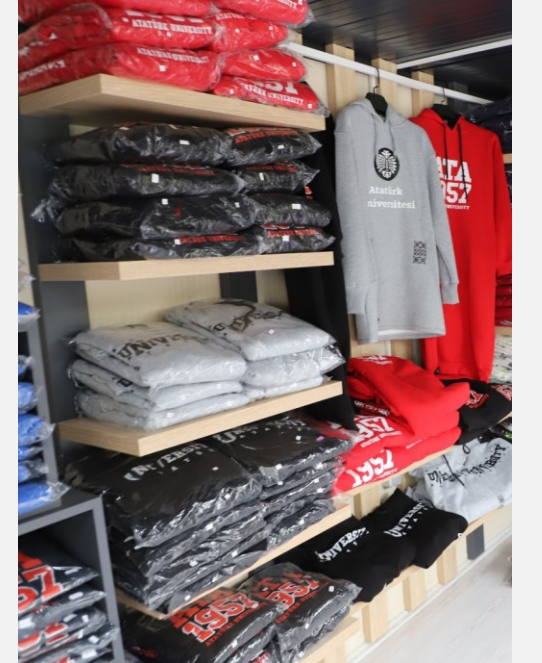

Giy & Çık Mağazası

Üniversitemizdeki ihtiyaç sahibi öğrencilerin ihtiyaçlarını karşılamalarına katkı sağlamayı hedeflemektedir.

- Çeşitli firmalar tarafından teslim edilen yeni ürünler
- az kullanılmış veya kullanılmamış kıyafetler
- kitaplar
- aksesuarlar
- ayakkabı ve çantalar

İhtiyaç sahibi öğrencilerin kullanımına sunulmaktadır.

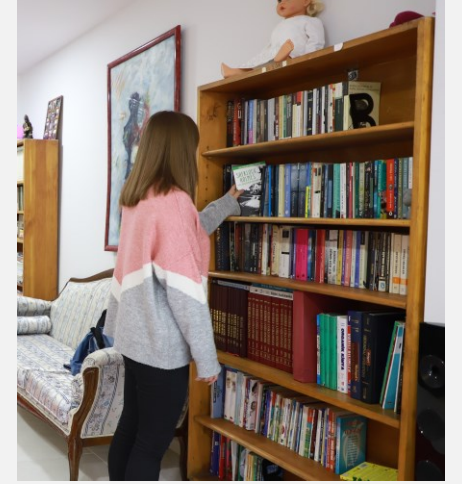



Acil Durum & Sağlık Randevuları için İletişim

Merkez Kampüs:

Acil durumlar için aşağıdaki numarayı arayınız.

Kampüs Güvenlik:

+90 442 231 3333

Araştırma Hastanesi:

Randevu için web sayfasını ziyaret ediniz,

<https://hastane.atauni.edu.tr>

Klinik Diş Hekimliği:

+90 442 236 0942



Enstitü Tanıtımı



KIŞ SPORLARI ve SPOR BİLİMLERİ ENSTİTÜSÜ

Graduate School of Winter
Sports and Sport Sciences

Enstitü Yönetimi



Enstitü Müdürü
Prof. Dr. Fatih KIYICI

Beden Eğitimi ve Spor Anabilim Dalı

Enstitü; bir enstitünün işleyişinden sorumlu bulunan ve en fazla yetkiye sahip olan yöneticidir. Görev ve sorumlulukları fakülte kurullarına başkanlık etmek, fakülte kurullarının kararlarını uygulamak ve fakülte birimleri arasında düzenli çalışmayı sağlamaktır.



Müdür Yardımcısı
Prof. Dr. Erdoğan TOZOĞLU
Beden Eğitimi ve Spor Anabilim
Dalı



Müdür Yardımcısı
Doç. Dr. İzzet UÇAN
Beden Eğitimi ve Spor Anabilim Dalı



Enstitü Sekreteri
Ziya ÖZPEKER

Enstitü Sekreteri Müdüre bağlı olarak çalışır ve Enstitü idari yönetim yapısının sorumlusudur.



Genel Bilgiler

Aşağıda yer alan bilgileri ekleyiniz!

- Enstitünün genel tanıtımı
- Ana bilim dalı sayısı ve adları
- Akredite olan programlar
- Sıralamalarda yer alan programlar
- Yeni kayıt ve toplam öğrenci sayıları
- Lab. sayısı ve olanakları
- Kütüphane – Çalışma saatleri
- Kantin – Lokasyon ve Çalışma saatleri
- Öğrencilere sunulan diğer olanaklar
- Enstitü web sayfası ve işlevleri hakkında bilgilendirme

**Bu şablona göre
bilgileri ekleyiniz!**

Program Tanıtımı

- Beden Eğitimi ve Spor Anabilim Dalında tezli yüksek lisans ve doktora olmak üzere iyi ayrı program bulunmaktadır.
- Programlarda alan bilgisi, beden eğitimi ve spor ve laboratuvar derslerine yer verilmektedir.
- Dersler teorik ve uygulamalı olarak yürütülmektedir.
- Beden Eğitimi ve Spor programının tüm gereksinimlerini yerine getirerek başarı ile tamamlayan mezunlar **Beden Eğitimi ve Spor** alanında yüksek lisans derecesi alırlar.

Bu şablona göre bilgileri ekleyiniz!

Program Bilgisi	
Eğitim Dili	%100 Türkçe
Eğitim Süresi	6 yarıyıl (Yüksek Lisans) 12 yarıyıl (Doktora)

İletişim Bilgileri	
İletişim Sorumlusu	İlhan ŞEN
Adres	Atatürk Üniversitesi Yerleşkesi Kış Sporları ve Spor Bilimleri Enstitüsü Müdürlüğü (Spor Bilimleri Fakültesi Karşısı) 25240 ERZURUM
e-posta	kissporlari@atauni.edu.tr
Telefon	+90 442 231 1592

2022 Kontenjan, Yerleştirme ve Kayıt İstatistikleri

Beden Eğitimi ve Spor Anabilim Dalı

ANABİLİM DALI	Yoksis Id	OBS Statü	BİLİM DALI	PROGRAM SEVİYESİ	PROGRAM TÜRÜ	ALES PUAN TÜRÜ	T.C. UYRUKLU	ULUSLARARASI ÖĞR.	ÜNİP**	KAMU KUR. YÖNET.***	İNGİLİZCE	ALAN DIŞI	MİLLİ SPORCU
Beden Eğitimi ve Spor	336619	Aktif	Beden Eğitimi ve Spor	Doktora	Örgün Öğretim	SAY - SÖZ -EA	8	5	-	-	-	-	2
			Beden Eğitimi ve Spor	Tezli Yüksekisans	Örgün Öğretim	SAY - SÖZ -EA	10	5	-	2	-	-	5

Kontenjan ve Yerleşme Durumu

Kontenjane
Yerleşen
100%

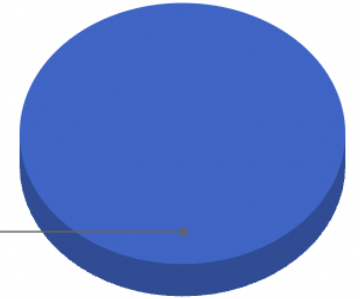



Program Öğrenci İstatistikleri

Öğrenci Sayıları

Yüksek Lisans	169
Doktora	44

Temel Kavramlar

Anabilim Dalı Başkanı

Anabilim dalının eğitim-öğretim ve araştırmalarından ve anabilim dalıyla ilgili her türlü faaliyetin düzenli ve verimli olarak yürütülmesinden sorumlu yöneticidir.

Öğretim Üyeleri

Yükseköğretim kurumlarında görevli profesör, doçent ve doktor öğretim üyeleridir.

Öğretim Görevlileri

Yükseköğretim kurumlarında okutulan dersleri vermek, uygulama yapmak veya yaptırmakla yükümlü olan öğretim elemanıdır.

Araştırma Görevlileri

Yükseköğretim kurumlarında yapılan araştırma, inceleme ve deneylerde yardımcı olan ve yetkili organlarca verilen ilgili diğer görevleri yapan öğretim üyesi yardımcılarıdır.

Akademik Kadro & Tanışma

Prof. Dr. İlhan ŞEN
Anabilim Dalı Başkanı

Prof. Dr. Ahmet Gökhan YAZICI
Prof. Dr. Cemil Tuğrulhan ŞAM
Prof. Dr. Erdinç ŞIKTAR
Prof. Dr. Erdoğan TOZOĞLU
Prof. Dr. Fatih KIYICI

Prof. Dr. Murat
KALDIRIMCI
Prof. Dr. Necip Fazıl
KİSHALI
Doç. Dr. Ahmet
ŞİRİNKAN

Doç. Dr. İzzet UÇAN
Doç. Dr. Halil İbrahim
CEYLAN
Doç. Dr. Kübra ÖZDEMİR
Doç. Dr. Mehmet Ertuğrul
ÖZTÜRK

Doç. Dr. Nurcan DEMİREL
Doç. Dr. Ozan SEVER
Doç. Dr. Sertaç ERCİŞ
Doç. Dr. Vahdet ALAEDDİNOĞLU
Doç. Dr. Yunus ÖZTAŞYONAR

Doç. Dr. Elif AKKUS
Dr. Öğr. Üyesi Abdülvahit
DOĞAR
Doç. Dr. Fatmanur ER

Dr. Öğr. Üyesi Deniz
ÖZTÜRK
Dr. Öğr. Üyesi Fatih
AĞDUMAN

Dr. Öğr. Üyesi Fatih
BEDİR

Dr. Öğr. Üyesi Hasan

Doç. Dr. Murat OZAN
Dr. Öğr. Üyesi Levent
ÖNAL

Dr. Öğr. Üyesi Mehmet
Haluk SİVRİKAYA

Dr. Öğr. Üyesi Yavuz
AKKUŞ

Öğr. Gör. Dr. Burak Erdinç
ASLAN

Öğr. Gör. Dr. Yusuf Ziya

Akademik Danışman

- Üniversitemizde eğitim gören her öğrenciye bağlı olduğu bölüm öğretim elemanlarında biri **akademik danışman** olarak atanır.
- Danışman, öğrenciye **üniversite hayatına uyum**, akademik konularda **rehberlik ve kariyer planlaması** gibi çeşitli konularda yardımcı olur.
- Akademik danışmanınız **ÖBS sisteminde** belirtilmiştir.
- Danışman öğrencinin ders kayıtlarını izleyerek onay verir. Akademik ders kayıtları **danışman onayından** sonra kesinleşir. Ders kayıtları dönemlerinde danışmanınızla iletişim halinde olup programınızı beraber oluşturmanız kayıt onay sürecini hızlandıracaktır.
- Düzenli olarak **danışmanınızla görüşmeniz**, soru ve sorunlarınızı paylaşmanız kuvvetle önerilir.





Akademik Danışman Bilgileri

Yüksek Lisans

Prof. Dr. Ahmet Gökhan Yazıcı
Prof. Dr. Cemil Tuğrulhan ŞAM
Prof. Dr. Erdinç ŞIKTAR
Prof. Dr. Erdoğan TOZOĞLU
Prof. Dr. Fatih KIYICI
Prof. Dr. İlhan ŞEN
Prof. Dr. Murat KALDIRIMCI
Prof. Dr. Necip Fazıl KİSHALI
Doç.Dr. Ahmet ŞİRİNKAN
Doç.Dr. Elif AKKUŞ
Doç.Dr. Fatmanur ER
Doç.Dr. Halil İbrahim CEYLAN
Doç.Dr. İzzet UÇAN
Doç.Dr. Kübra ÖZDEMİR
Doç.Dr. Mehmet Ertuğrul ÖZTÜRK

Doç.Dr. Murat OZAN
Doç.Dr. Nurcan DEMİREL
Doç.Dr. Ozan SEVER
Doç.Dr. Sertaç ERCİŞ
Doç.Dr. Vahdet ALAEDDİNOĞLU
Doç.Dr. Yunus ÖZTAŞYONAR
Dr. Öğr. Üyesi Abdulvahit DOĞAR
Dr. Öğr. Üyesi Deniz ÖZTÜRK
Dr. Öğr. Üyesi Fatih AĞDUMAN
Dr. Öğr. Üyesi Fatih BEDİR
Dr. Öğr. Üyesi Hasan Hüseyin YILMAZ
Dr. Öğr. Üyesi Levent ÖNAL
Dr. Öğr. Üyesi Mehmet Haluk SİVRİKAYA
Dr. Öğr. Üyesi Yavuz AKKUŞ
Öğr.Gör.Dr. Burak Erdinç ASLAN
Arş. Gör. Dr. Gökhan ATASEVER

Doktora

Prof. Dr. Ahmet Gökhan Yazıcı
Prof. Dr. Cemil Tuğrulhan ŞAM
Prof. Dr. Erdinç ŞIKTAR
Prof. Dr. Erdoğan TOZOĞLU
Prof. Dr. Fatih KIYICI
Prof. Dr. İlhan ŞEN
Prof. Dr. Necip Fazıl KİSHALI
Doç. Dr. Elif AKKUŞ
Doç. Dr. İzzet UÇAN
Doç. Dr. Kübra ÖZDEMİR
Doç. Dr. Mehmet Ertuğrul ÖZTÜRK
Doç. Dr. Murat OZAN
Dr. Öğr. Üyesi Fatih AĞDUMAN
Dr. Öğr. Üyesi Fatih BEDİR



Öğrencilerimize Öneriler

Yap

Akademik danışmanıyla **GÖRÜŞ**

Dersleri açılan dönemde **AL**

ÖBS ve DBS'yi sıklıkla **ZİYARET ET**

Spor aktivitelerine **KATIL**

E-postalarını dikkatlice **OKU**

Kütüphane olanaklarını **KULLAN**

Kulüp etkinliklerinde **ROL AL**

Başkalarının sınırlarına **SAYGI DUY**

Yardıma ihtiyaç duyduğunda **YARDIM İSTE**

Yapma

Plagiarizm (İntihal) **YAPMA**

Kopya **ÇEKME**

Kendinden farklı kimseleri **ÖTEKİLEŞTİRME**

Derslere devamsızlık **YAPMA**

Sosyal hayatı **AKSATMA**

Derse katılmaktan **ÇEKİNME**

Okumaları **BİRİKTİRME**

Zor ve şiddet **UYGULAMA**

Çevreye duyarsız **OLMA**

Üniversite Kimlik Kartı



- Üniversiteye ilk kaydını yaptıran öğrenciye Üniversite öğrencisi olduğunu belirten kimlik kartı verilir.
- Öğrenci kimlik kartı, azami öğrenim süreleri içerisinde geçerlidir.
- Öğrenci kimlik kartları para yüklenerek kampüs içerisindeki yemekhane ve benzeri yerlerde kullanılabilir.
- Para transferi bankalardan veya kredi kartından yapılabilir.
- Kimlik kartının kaybedilmesi halinde, yerel veya ulusal bir gazetede yayımlanmış ilân üzerine yazılı başvuruya dayalı olarak yeniden kimlik kartı verilir.



Akademik Takvim

2022-2023 YILI AKADEMİK TAKVİMİ	GÜZ YARIYILI		BAHAR YARIYILI	
	Başlangıç	Bitiş	Başlangıç	Bitiş
Ders Kayıtları (Öğrenci)	25.09.2023	29.09.2023	12.02.2024	16.02.2024
Ders Onayı (Danışman)	26.09.2023	03.10.2023	13.02.2024	20.02.2024
Ders Değişirme (Ekle & Bırak) Haftası	02.10.2023	15.10.2023	19.02.2024	03.03.2024
Mazeretli Ders Kaydı Onayı ¹	09.10.2023	15.10.2023	26.02.2024	03.03.2024
Eğitim-Öğretim (Ders)	02.10.2023	07.01.2024	19.02.2024	02.06.2024
Yarıyıl Sonu Sınavları	08.01.2024	21.01.2024	03.06.2024	14.06.2024
Bütünleme Sınavları	22.01.2024	28.01.2024	24.06.2024	30.06.2024

ATATÜRK ÜNİVERSİTESİ 2023-2024 EĞİTİM-ÖĞRETİM YILI AKADEMİK TAKVİMİ (TIP, DİS HEKİMLİĞİ, AÇIK VE UZAKTAN ÖĞRETİM FAKÜLTELERİ HARIC)				
	GÜZ YARIYILI		BAHAR YARIYILI	
	Başlangıç	Bitiş	Başlangıç	Bitiş
Ders Kayıtları (Öğrenci)	25.09.2023	29.09.2023	12.02.2024	16.02.2024
Ders Onayı (Danışman)	26.09.2023	03.10.2023	13.02.2024	20.02.2024
Ders Değişirme (Ekle & Bırak) Haftası	02.10.2023	15.10.2023	19.02.2024	03.03.2024
Mazeretli Ders Kaydı Onayı ¹	09.10.2023	15.10.2023	26.02.2024	03.03.2024
Eğitim-Öğretim (Ders)	02.10.2023	07.01.2024	19.02.2024	02.06.2024
Yarıyıl Sonu Sınavları	08.01.2024	21.01.2024	03.06.2024	14.06.2024
Bütünleme Sınavları	22.01.2024	28.01.2024	24.06.2024	30.06.2024
Yabancı Dil Hazırlık Sınıfı Maaşiyet ve Bütünleme Sınavı	Edebiyat Fakültesi / Amerikan Kültürü ve Edebiyatı Programı Edebiyat Fakültesi / İngiliz Dili ve Edebiyatı Programı Karam Karabekir Eğitim Fakültesi / İngilizce Öğretmenliği Programı Hemşirelik Fakültesi / Hemşirelik İngilizce Programı Mühendislik Fakültesi / Bilgisayar Mühendislik İngilizce Programı Yabancı Diller Yüksekokulu / Mütercim Terçümanlık Programı Fen Bilimleri Enstitüsü / Bilgisayar Mühendisliği Programı		Yazılı	Sıfırlı
			25.09.2023	26.09.2023
			10.00-12.00	10.00-12.00
			20.09.2023	
			Yazılı	Sıfırlı
			18.09.2023	19.09.2023
			10.00-12.00	10.00-12.00
Yabancı Dil Hazırlık Sınıfı Maaşiyet Sınavı	İlahiyat Fakültesi Programları Edebiyat Fakültesi / Alman Dili ve Edebiyatı Programı Edebiyat Fakültesi / Rus Dili ve Edebiyatı Programı Karam Karabekir Eğitim Fakültesi / Almanca Öğretmenliği Programı Karam Karabekir Eğitim Fakültesi / Fransızca Öğretmenliği Programı		Yazılı	Sıfırlı
			25.09.2023	26.09.2023
			10.00-12.00	10.00-12.00
Ortak Zorunlu Yabancı Dil Maaşiyet Sınavı ²	19.10.2023 / Saat: 14.00			
Bilgisayar Dersleri Maaşiyet Sınavı	Sınav yapılacak birimler tarafından belirlenip, ilan edilecektir.			
ULUSLARARASI ÖĞRENCİLER				
	Başlangıç	Bitiş		
Astı Yerleşirme Kesin Kayıt Tarihi	14.07.2023	19.07.2023		
1. Ek Yerleşirme Kesin Kayıt Tarihi	02.08.2023	07.08.2023		
2. Ek Yerleşirme Kesin Kayıt Tarihi	18.09.2023	25.09.2023		
Uluslararası Öğrenci Türkiye Düzey Belirleme Sınavı ³	Son Müracaat Tarihi	15.09.2023		
	Sınav Tarihi	18.09.2023		
YAZ OKULU				
	Başlangıç	Bitiş		
Ön kayıt (Misafir Öğrenci)	08.07.2024	14.07.2024		
Ön kayıt (Ders - Tüm öğrenciler)	08.07.2024	14.07.2024		
Kesin Kayıt (Ders)	16.07.2024	17.07.2024		
Dersler & Sınavlar	16.07.2024	01.09.2024		
ÇİFT ANA DAL VE YAN DAL PROGRAMLARI				
	GÜZ YARIYILI	BAHAR YARIYILI		
Müracaat Sonu	22.09.2023	02.02.2024		
Sonuçların Açıklanması	27.09.2023	12.02.2024		
KURUMLAR ARASI YATAY GEÇİŞ TAKVİMİ				
	GÜZ YARIYILI	BAHAR YARIYILI		
	Başlangıç	Bitiş	Başlangıç	Bitiş
Müracaat	01.08.2023	15.08.2023	08.01.2024	12.01.2024
Değerlendirme	16.08.2023	27.08.2023	13.01.2024	21.01.2024
Sonuçların İlanı	28.08.2023		22.01.2024	
Astı Liste Kayıt Tarihi	31.08.2023	04.09.2023	24.01.2024	26.01.2024
Yedek Liste Kayıt Tarihi	06.09.2023	08.09.2023	29.01.2024	31.01.2024

- Akademik takvim, her yıl güncellenen akademik ve idari işlemler için belirlenmiş tarihleri içerir.
- Öğrenci İşleri Daire Başkanlığının web sayfası üzerinden akademik takvimine erişebilirsiniz, sizler için önemli olan tarihlerin takibini yapabilirsiniz.

<https://birimler.atauni.edu.tr/ogrenci-isleri-daire-baskanligi/>

Yeni Müfredat

- Eğitim, Araştırma ve Toplumsal Katkı entegre edildi.
- Kurumsal yetkinlikler eklendi.

Dijitalleşme: Alanıyla ilişkili dijital teknolojileri ve ortamları dijital güvenlik ve etik kurallar çerçevesinde kullanma ve geliştirme becerisi kazanır.

Disiplinlerarası olma: Alanının diğer alanlarla ilişkisini kurar ve disiplinlerarası çalışabilme becerisi kazanır.

Topluma katkı: Toplumsal sorunlara yönelik çözümler üretir ve paylaşır.

Girişimcilik: Toplumsal ihtiyaçlara yönelik girişimci fikirler (araştırma, sosyal, üretim vb.) geliştirir ve uygular.

Uluslararasılaşma: Uluslararası ölçekte alanıyla ilişkili çalışmalarını takip ederek katkı sağlama ve işbirliği yapma amacıyla bir yabancı dili kullanma yeterliği kazanır.

- Üniversite seçmeli dersleri oluşturuldu.
- Seçmeli dersler %25 oranında arttırıldı.
- Ulusal krediler azaltıldı.

Ön Lisans 80 ± 10

Lisans 4 yıllık 160 ± 20

Lisans 5 yıllık 225 ± 25

Dersler

Yüksek Lisans

D. Kodu	Dersin Adı	K.Etki	AKTS
Z UZM	Uzmanlık Alan Dersi I	Var	1
Z DAN	Danışmanlık	Var	1
Z KSEZ501	Bilimsel Araştırma Teknikleri		3
Z KSEZ603	Proje Hazırlama		3
KSEBESS502	Antrenman Bilim		3
KSEBESS503	Antrenörlük Etiği ve Sporda Çocuk Koruma		3
KSEBESS504	Beden Eğitimi ve Sporda Güncel Sorunlar		3
KSEBESS505	Beden Eğitimi ve Sporda Okul Öncesi Çocuklar için Eğitsel Oyunlar		3
KSEBESS506	Beden Eğitimi ve Sporda Yaşam Kalitesi		3
KSEBESS507	Egzersiz ve Spor Psikolojisi		3
KSEBESS508	Eğitimde Akreditasyon ve Kalite		3
KSEBESS509	Kondisyon Antrenmanı ve Yöntemleri		3
KSEBESS510	Kronik Hastalıklar ve Egzersiz		3
KSEBESS511	Maç ve Performans Analizi		3

Doktora

D. Kodu	Dersin Adı	K.Etki	AKTS
Z UZM	Uzmanlık Alan Dersi I	Var	1
Z DAN	Danışmanlık	Var	1
KSEBESS701	Beden Eğitimi ve Sporda Oyun Temelli Eğitim		3
KSEBESS702	Beden Eğitiminde Ölçme ve Değerlendirme		3
KSEBESS703	Çocuk ve Spor		3
KSEBESS704	Dünyada Spor Eğitiminde Yöntem, Strateji ve Yaklaşımlar		3
KSEBESS705	Fiziksel Uygunluk ve Ölçüm Yöntemleri		3
KSEBESS706	Güç ve Kuvvet Geliştirme		3
KSEBESS707	Metabolik Sağlık, Obezite ve Yaşam Boyu Spor		3
KSEBESS708	Spor ve Beslenme		3
KSEBESS709	Sporcu Sağlığı ve Rehabilitasyonu		3
KSEBESS7010	Sporda Çocuk Koruma		3

Temel Kavramlar

AKTS: Avrupa Kredi Transfer Sistemi

- AKTS kredisi, bir akademik yılı herhangi bir yükseköğretim kurumunda tam zamanlı olarak tamamlamak için gereken toplam çalışma zamanına göre ilgili dersin ne kadar çalışma gerektirdiğini belirten değerdir.

AGNO: Ağırlıklı Genel Not Ortalamasını

- AGNO; öğrencinin fakülte/konservatuvar/yüksekokul/meslek yüksekokulunda öğrenimine başladığı andan itibaren, tamamlamış olduğu yarıyıl/yıl da dâhil olmak üzere, o güne kadar kayıt yaptırdığı her dersin AKTS değeri ile o dersin başarı notunun ağırlık katsayısıyla çarpılarak tamamının toplanmasından elde edilen sayının, toplam AKTS miktarına bölünmesi ile hesaplanır.
- Bölme sonucu, virgülden sonra iki hane olacak şekilde yuvarlatılır.

OBS, DBS ve Ders Bilgi Paketi Tanıtımı

- [Öğrenci Bilgi Sistemi \(OBS\)](#)
- [Ders Bilgi Sistemi \(DBS\)](#)
- [Ders Bilgi Paketi](#)

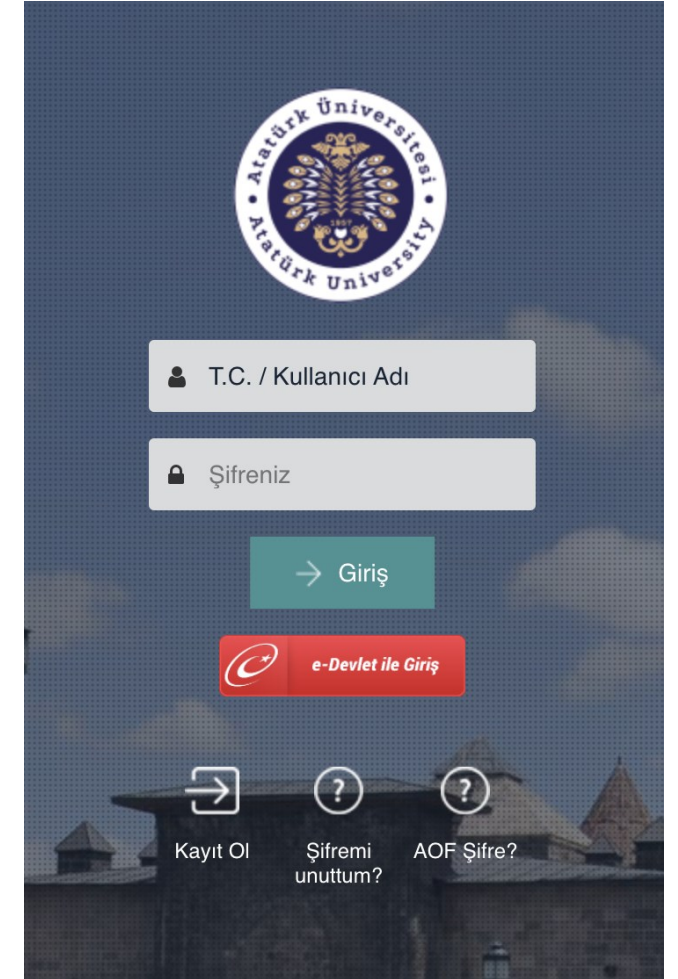

Kayıt Yenileme

- Ders kaydı işlemleri, öğrencinin akademik takvimde belirtilen süreler içinde katkı payını ve/veya öğrenim ücretini ödemesi ve ders alma işlemini tamamlaması suretiyle gerçekleşir.
- Katkı payı ve/veya öğrenim ücretini ödeyip, öğrenci bilgi sistemi üzerinde almak istediği ders/dersler için ders kaydı yapan öğrencinin ders kayıt bilgileri **danışman tarafından kontrol edilip, öğrenci bilgi sistemi üzerinden onaylanır.**
- Ders kayıtları ile ilgili olarak öğrenci ve danışman tarafından yapılan işlemlerin her biri ayrı ayrı olmak üzere **öğrenci bilgi sisteminde kayıt altına alınarak** ders kaydının yapıldığı sayfada gösterilir.
- Ders kayıt işlemlerinden **birinci derecede öğrenci sorumludur.**
- Akademik takvimde belirtilen sürelerde ders kaydını yaptırmayan öğrenci, o yarıyıldayılıda derslere devam edemez, sınavlara giremez ve öğrencilik haklarından yararlanamaz.
- Öğrenciler, öncelikle alt yarıyıl/yıldaki hiç almadıkları veya alıp devamsızlıktan (Z) harf notu ya da başarısızlıktan (FF) harf notu almış oldukları **ders/derslere kayıt yaptırmak zorundadırlar.**

Ders Alma

- Lisansüstü programlarda bir öğrencinin bir yarıyıl/yılda alabileceği derslerin AKTS değerleri toplamı yarıyıllık/yıllık programlarda **en fazla 30/60**'dır.
- Lisansüstü programlarda bir yarıyıl en fazla 15 kredilik ders alabilmektedir.
- Ders dönemi, tezli yüksek lisans ve doktora programı öğrencileri için 7 ders 21 kredi ve seminer etkinliğinden bütünleşik doktora programı öğrencileri için 14 ders 42 kredi ve seminer etkinliğinden oluşmaktadır.
- Tezli yüksek lisans programı öğrencisi için mezuniyet AKTS şartı 120, doktora programı için 240 ve bütünleşik doktora programı öğrencisi için 300'dür.
- 21 kredi ve 7 derslik ders yükünü, seminer ve tez çalışmasını tamamlayan yüksek lisans programı öğrencisi, 21 kredi ve 7 derslik ders yükünü, seminerini, tez çalışmasının projelendirilmesini, 3 başarılı tez izleme komitesi ara raporunu, makale şartını ve tez çalışmasını tamamlayan doktora programı öğrencisi, 42 kredi ve 14 derslik ders yükünü seminerini, tez çalışmasının projelendirilmesini, 3 başarılı tez izleme komitesi ara raporunu, makale şartını ve tez çalışmasını tamamlayan bütünleşik doktora programı öğrencisi mezuniyet için gerekli şartları getirmiş bulunmaktadır.
- Lisansüstü programlarla ilgili bir öğrencinin bilmesi gerekli tüm bilgilere <https://atauni.edu.tr/kis-sporlari-enstitusu> enstitümüz sitesinden ulaşılabilir.
[birimler.atauni.edu.tr/ogrenci-isleri-daire-baskanligi/ders-kayitlari/](https://atauni.edu.tr/ogrenci-isleri-daire-baskanligi/ders-kayitlari/)

Sınavlar

- Ara sınavlar (vize), yarıyıl sonu sınavları (final) ve bütünleme sınavları yazılı, sözlü veya hem yazılı hem sözlü ve/veya uygulamalı olarak yapılabilir.
- Yarıyıl/yıl sonu/bütünleme sınav süreleri en az iki ders saati, ara sınav süresi ise en az bir ders saatidir.
- Bir dersin ara sınavının (vize) yarıyıl/yıl sonu ham başarı notuna etkisi %40, yarıyıl/yıl sonu (final) veya bütünleme sınavının etkisi de %60'tır.
- Herhangi bir sınava girmeyen öğrenci, o sınav hakkını kullanmış ve o sınavdan sıfır (0) puan almış sayılır. Ayrıca, öğrencilerin, puanlamaya tabi tutulan ödev, seminer, panel gibi yarıyıl/yıl içi etkinliklerinden yapmadıkları veya katılmadıkları da aynı şekilde değerlendirilir.
- **Bütünleme sınavı:** yarıyıl/yıl sonunda akademik takvimde belirlenen tarihler arasında yapılan sınavdır. Bu sınava, sınav şartlarını yerine getirmek kaydıyla, yarıyıl/yıl sonu sınavlarına girmeyen, bu sınavlara girdiği halde FF, DD veya DC harf notu alan öğrenciler girebilir. Bütünleme sınavında alınan not yarıyıl/yıl sonu sınavı notu yerine geçer.

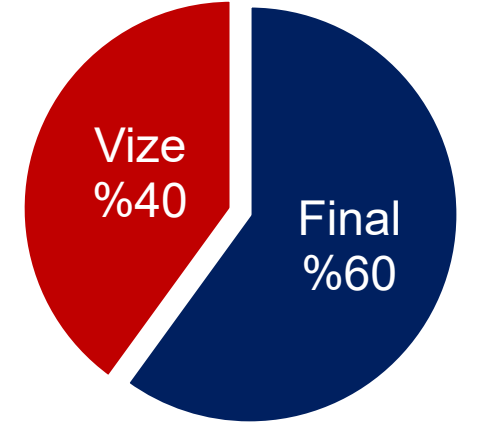

Sabit Aralıklı Deęerlendirme

- Öğrencilerin başarı durumlarının deęerlendirilmesinde **baęıl deęerlendirme sistemi** kullanılmaktadır.
- Baęıl deęerlendirme sistemi: Öğrencinin başarı durumunun, birlikte ders aldığı dięer öğrencilerle beraber belirlendięi sistemdir.
- Sistem her ders için, başarı ortalamasına göre ayrı ayrı harf notu aralıkları belirler.
- Ders alan öğrenciler, aldıkları **mutlak notlara göre deęil**, o dersi alan **grup içerisinde** gösterdikleri performansa göre deęerlendirilir.

Daha fazla bilgi için lütfen **Öğrenci İşleri Daire Başkanlığı web sayfasında** yer alan uygulama esaslarını inceleyiniz.

[Atatürk Üniversitesi Baęıl Deęerlendirme Sistemi Uygulama Esasları](#)

[Atatürk Üniversitesi Başarı Deęerlendirme Sistemleri Uygulama Esasları](#)

Dönem Sonu Başarı Notları

Başarı Derecesi	Harf Notu	Ağırlık K.
Mükemmel	AA	4.00
Pekiyi	BA	3.50
İyi	BB	3.00
Orta	CB	2.50
Geçer	CC	2.00
Koşullu Geçer	DC	1.50
Koşullu Geçer	DD	1.00
Başarısız	FF	0.00
Muaf	M	
Geçer	G	
Devamsız	Z	

- Bir dersten AA, BA, BB, CB ve CC notlarından birini alan öğrenci o dersi **başarmış** sayılır.
- Mezuniyet durumuna gelen öğrencinin AGNO'su 2,00 ve daha yukarı ise bu öğrencinin DC ve DD harf notu aldığı dersler başarılı sayılır.
- FF notu, ilgili dersten başarısız olan öğrencilere verilir.
- Başarı notu M ve G ile takdir edilen dersler, AGNO hesaplanmasında **değerlendirmeye katılmaz**.
- Z (Devamsız) Derse devam yükümlülüğünü veya ders uygulamalarına ilişkin koşulları yerine getirmeyen öğrenciye verilir.
- Z, AGNO hesabında FF notu işlemi görür. Z ile değerlendirilen ders verildiği ilk yarıyıl/yılda alınarak devam ve sınav şartları yerine getirilir.



Sınav Sonuçlarına İtiraz

- Bir sınavın veya yarıyıl/yıl içi çalışmasının sonucuna, öğrenci maddi hata yönünden sonucun **ilanı tarihinden itibaren üç iş günü içinde** itiraz edilebilir.
- İtiraz, bölüm/ana bilim/ana sanat dalı ve/veya dekanlığa/müdürlüğe verilen bir **dilekçe** ile yapılır.
- Sınav kâğıtlarında, ilgili öğretim elemanınca maddi bir hata tespit edilirse, bu hata ilgili **yönetim kurulu kararı** ile düzeltilir ve ilan edilir.



Derse Devam

- Teorik dersler, laboratuvar ve benzeri çalışmaların **en az %80'ine devam etmek zorunludur.**
- Öğrenci devam şartını yerine getirmiş olsa bile; laboratuvar ve benzeri derslerden başarılı olmak için, birimlerin uygulama esaslarında **belirtilen çalışmaları başarı ile tamamlamak zorundadır.**
- Devamsız öğrenci, **sınavlara alınmaz** ve not çizelgesinde bu durum Z (Devamsız) ile belirtilir.
- Devamsızlıkları nedeniyle başarısız sayılan öğrencilerin listesi, en geç yarıyılın/yılın son haftası içinde öğrenci bilgi sistemi (ÖBS)'de ilan edilir.



Kulüpler ve Etkinlikler

Bu şablona göre bilgileri ekleyiniz!

Fakültemizde Faaliyet Gösteren Öğrenci Kulüpleri

- Ata-Türkçe Kulübü
- Eğitim ve Matematik Kulübü
- Genç Yeşilay Kulübü

[Üniversitemizde Faaliyet Gösteren Öğrenci Kulüpleri Listesi](#)

Öğretim Elemanlarıyla Yüz Yüze Görüşme

Yüz yüze görüşme en etkili iletişim kanallarından birisidir.

Öğretim elemanlarını akademik ve idari çalışmalarını, yürüttüğü lisans ve lisansüstü dersleri ve birçok öğrenci ile muhatap olma zorunluluğu yüz yüze iletişim kurma konusunda zora sokabilmektedir.

Bu yüzden yüz yüze görüşme konusunda öğretim elemanı tarafından belirlenen **kural ve planlamalara uymanız gerekmektedir.**

- Öncelikle görüşmelerinizi öğretim elemanının **ofis saatlerine** göre ayarlamalısınız.
- Görüşmeye gitmeden önce **e-posta ya da telefon aracılığıyla randevu** almalısınız.
- Görüşmeye başlamadan önce mutlaka **kendinizi tanıtmalısınız.**
- Görüşme nedeninizi **anlaşılır ifadelerle, uzatmadan uygun bir üslupla dile getirmelisiniz.**

Derste anlamadığınız yerleri veya ders ile ilgili tartışmaları **ders süresince** sormanız/danışmanız dersteki etkileşimi güçlendireceği için tercih edilmelidir.

Öğretim elemanının birçok kişi ile görüşme planı olabileceğinden görüşmeyi, **belirlenen aralıkta bitirmeye özen göstermelisiniz.**

Öğretim Elemanlarıyla E-Posta Yoluyla İletişim



Öğretim elemanlarına E-posta yazma rehberi
Öğretim elemanlarının e-posta adreslerine bölümünüzün web sayfasında bulunan öğretim elemanının kişisel sayfasından ulaşabilirsiniz.

- 1 Kurumsal e-posta adresi kullanın**
Üniversitemiz tarafından size verilen Atauni uzantılı e-posta adresinizi kullanmaya özen gösterin.
- 2 E-postanıza uygun konu başlığı yazın**
Göndereceğiniz e-postanın konu satırına mutlaka yazacağınız metni özetleyen bir ifade ya da başlık koyun. (Örneğin randevu talep etmek için yazacağınız e-postanın konu kısmına "Randevu talebi" yazabilirsiniz.)
- 3 Selamlama ve uygun hitap ifadesiyle başlayın**
Mesajınıza "merhaba ya da "iyi günler" gibi selamlama ifadesiyle başlayın. Bunun yanında e-postayı oluştururken "Sayın Hocam" ya da "Hocam" gibi uygun bir hitap seçmelisiniz.
- 4 E postayı neden yazdığınızı açıklayın**
E-posta alışverişini en aza indirmek için ilk e -postada gerekli tüm bilgileri anlaşılır şekilde yazın. Kısa ve anlaşılır ifadeler kullanın.
- 5 Türkçe yazım kurallarına uyun**
Doğru ifadeleri seçin ve imla kurallarına uyun. Argo ifadeler ve standart olmayan kısaltmaları kullanmayın. Metnin tamamını büyük harfle yazmayın. Yoğun emoji kullanımından kaçının.
- 6 Nazik bir üslup kullanın**
Nazik ve kibar anlatım biçimini kullanın "Senli-benli" değil "sizi-bizi" bir hitap ve konuşma tarzı benimseyin. Yargılayıcı ve suçlayıcı ifadelerden kaçının. E-postanızı "iyi günler", "iyi çalışmalar" gibi ifadelerle bitirin.
- 7 E-postanın sonunda akademik kimliğinizi yazın.**
Nazik ve kibar bir anlatım biçimi kullanın. "Senli-benli" değil "sizi bizi" bir hitap ve konuşma tarzı benimseyin. Yargılayıcı ve suçlayıcı ifadelerden kaçının. E-postanızın sonunda kimlik bilgilerinizi mutlaka yazın.

ÜNİVERSİTEMİZE HOŞ GELDİNİZ



Üniversite Web Sayfası

Öğrenci Bilgi Sistemi
(OBS)

atauni.edu.tr

Hızlı bağlantılar

Son haberler,
duyurular &
etkinlikler



Üniversite Web Sayfası

The screenshot shows the Atatürk University website with the 'ÖĞRENCİ' menu expanded. The menu items are:

- Genel Bilgiler**
 - Öğrenci Dekanlığı
 - Eğitim Öğretim Politikası
 - Akademik Takvim
 - Eğitim Öğretim Mevzuatı
 - Ödemeler (Katkı Payları)
 - Kontenjan ve Puanlar
 - Yabancı Dil Kursları
 - Öğretim Elemanları Bilgisi
 - İdari Personel Bilgisi
 - Öğrenci Konseyi
 - Öğrenci İşleri Daire Başkanlığı
 - Sağlık Kültür ve Spor Daire Bşk.
- Akademik Bilgiler**
 - Akademik Birimler
 - Önlisans Programları
 - Lisans Programları
 - Lisansüstü Programları
 - Ders Bilgi Paketi
 - Değişim Programları
 - Açıköğretim Programları
 - Uzaktan Eğitim Programları
 - Dış İlişkiler Ofisi
 - Sürekli Eğitim Uygulama ve Araştırma Merkezi
 - Kariyer Planlama ve Mezun İzleme Uygulama ve Araştırma Merkezi
 - Öğretme ve Öğrenmeyi Geliştirme Uygulama ve Araştırma Merkezi
- Bilgi Rehberi**
 - Aday Öğrenci
 - Af Kanunu
 - Ders Kayıtları
 - Lisansüstü Başvuru
 - Pedagojik Formasyon
 - Özel Yetenek Sınavı
 - Özel Öğrenci
 - Uluslararası Öğrenciler
 - Üniversite Kayıtları
 - Yatay Geçiş
 - Yaz Okulu
 - YÖKSİS'te Bilgisi
 - Bulunmayanlar
- E-Hizmetler**
 - Öğrenci Bilgi Sistemi
 - Yazılım Hizmetleri
 - Kablosuz Ağ
 - Kimlik Kartı Kullanımı
 - Belge Doğrulama
- Merak Edilenler**
 - Sık Sorulan Sorular
 - Dilekçe ve Form Örnekleri
 - Askerlik İşlemleri
 - Pasaport İşlemleri
 - Türkiye Bursları
 - E-Devlet Öğrenci Belgesi
 - E-Devlet Mezuniyet Belgesi
- Atauni'ye Bakış**
 - Basında Atatürk Üniversitesi
 - Görsellerle Atatürk Üniversitesi
 - E - Gazete
- KAMPÜSTE YAŞAM**
 - Kütüphaneler - Okuma salonları
 - Yemekte ne var?
 - Alışveriş
 - Barınma
 - Yemekhaneler - Kafeteryalar
 - Burs Olanakları
 - ...

Öğrenci sekmesi altında;

- Genel & akademik bilgiler,
- Rehberler,
- Yazılım ve kablosuz ağ hizmetleri,
- Kampüste yaşam,
- Sıkça sorulan sorular ve daha fazlasına ulaşabilirsiniz.



Öğrenci İşleri Daire Başkanlığı



Atatürk Üniversitesi

Öğrenci İşleri Daire Başkanlığı

ATAUNİ

Ara...



Hakkımızda ▾ Mevzuat Akademik Takvim Ücretler Dersler ▾ Bilgi Rehberleri ▾ Burslar ▾ İstatistikler ▾ Bağlantılar ▾ İletişim S.S.S



Hızlı Bağlantılar



YÖK



YÖK ATLAS



ÖSYM



Açıköğretim



İkinci Üniversite



Uzaktan Eğitim



Kariyer
Merkezi



Mezun
Öğrenciler



Öğrenci
Kulüpleri



ATAYOS EXAM



Engelli Öğrenci



Kalite Yönetimi

birimler.atauni.edu.tr/ogrenci-isleri-daire-baskanligi/



Öğrenci İşleri Daire Başkanlığı



Atatürk Üniversitesi
Öğrenci İşleri Daire Başkanlığı

ATAUNI

Ara...



Hakkımızda ▾ Mevzuat Akademik Takvim Ücretler Dersler ▾ Bilgi Rehberleri ▾ Burslar ▾ İstatistikler ▾ Bağlantılar ▾ İletişim S.S.S

Eğitim-Öğretim mevzuatları

Güncel Akademik Takvim

Katkı Payları & Öğrenim Ücretleri

Ders Kayıtları & Üniversite Seçmeli Ders (USD) Listesi

Faydalı Rehberler

Burs Olanakları



Öğrenci Dekanlığı



Atatürk Üniversitesi

Öğrenci Dekanlığı

ATAUNI

Ara...



Öğrenci Dekanlığı ▾ Personel ▾ Faaliyetlerimiz ▾ Paydaşlarımız Öğrenciler ▾ Öğrenci Senatosu Mevzuat ▾ Neden ATAUNI? ▾ İletişim



birimler.atauni.edu.tr/ogrenci-dekanligi/



Öğrenci Dekanlığı



Atatürk Üniversitesi

Öğrenci Dekanlığı

ATAUNI

Ara...



[Öğrenci Dekanlığı](#) [Personel](#) [Faaliyetlerimiz](#) [Paydaşlarımız](#) [Öğrenciler](#) [Öğrenci Senatosu](#) [Mevzuat](#) [Neden ATAUNI?](#) [İletişim](#)

- Öğrenci Dekanlığı, öğrencilerin karşılaşacakları barınma, yemek, ulaşım ve sağlık gibi temel sorunları tespitinde ve çözüme kavuşturulmasına katkı sağlamak, kültür-sanat-sportif faaliyetlere katkı sağlamak ve kampüs hayatına uyumlarını kolaylaştırıcı faaliyetler sunmaktadır.
- Öğrencilerin üniversitedeki akademik ve yaşam kalitesi ile ilgili önerilerini, soru ve sorunlarını paylaşabilecekleri çözüm odaklı bir birimdir.
- Öğrencilerin ihtiyaç duydukları anlarda, genel veya bireysel akademik veya idari sorunlarını, her konudaki dilek, istek ve önerilerini, üniversite yönetimine aktarmada köprü vazifesi görür.

Oryantasyon Açık Dersi



- › **Atatürk Üniversitesine Hoş Geldiniz**

- › **Modül 1: Üniversiteye İlk Adım**

- › **Modül 2: Eğitim Süreciyle İlgili Bilgiler**

- › **Modül 3: Uzaktan Eğitim ve Ders Bilgi Sistemi Kullanımı**

- › **Modül 4: Üniversite Olanakları**

- › **ATA 100 Oryantasyon Açık Dersi Geri Bildirim**



Soru-Cevap Bölümü

Programımıza
katıldığınız için
teşekkür ederiz.

Lütfen soru ve
önerilerinizi bizimle
paylaşınız.



Geri Bildirim Anketi

Lütfen ekranda yer alan QR kodunu telefonunuzun kamerası yardımıyla okutunuz ve kısa anketimizi tamamlayınız.
Teşekkürler!

Anket öğrenciler tarafından dijital ortamda doldurulacaksa anketin linkine ulaşacakları QR kodu ekleyiniz!